

**PLANTA DE COBERTURA**  
**ESC. 1:75**

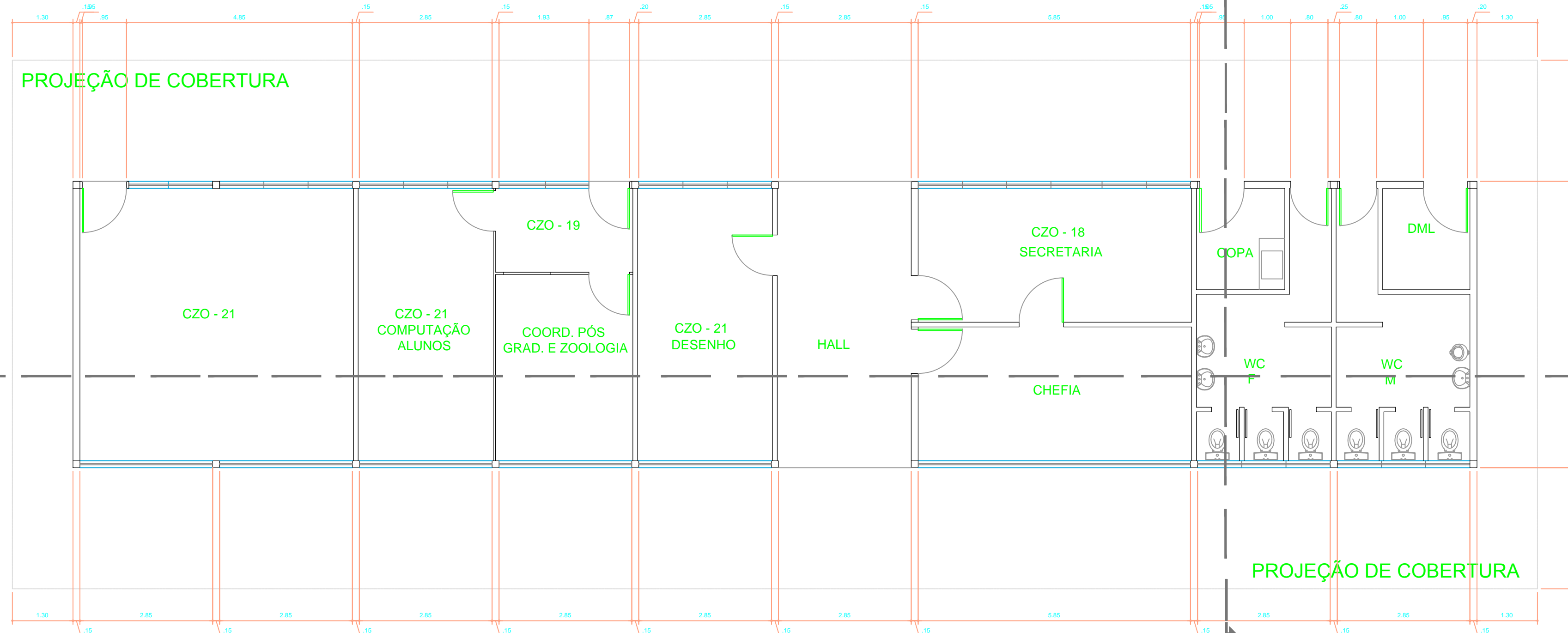

**PLANTA - CZO ADMINISTRAÇÃO /BLOCO B (Nº 15)**  
**ESC. 1:75**



PROJETO ARQUITETÔNICO

FLS:01/02

Projeto: DIGITALIZAÇÃO

Proprietário: MUSEU PARAENSE EMÍLIO GOELDI

CAMPUS DE PESQUISA

ESCALA INDICADA

DATA: OUTUBRO/2014

Assinaturas:

Paulo Evandro Simplicio Geraldini  
Responsável Técnico e Autor do Projeto  
Direitos Autorais Reservados  
CPF - 653.799.421-72  
CAU: A37188-2

Mileny de Lima Santos  
Co-Autor do Projeto  
Direitos Autorais Reservados  
CPF - 078.809.866-10  
CAU: 152130-6

PROJETO

DIGITALIZAÇÃO

498,53 m<sup>2</sup>

PLANTA, CORTE LONGITUDINAL, CORTE TRANSVERSAL, FACHADAS

ADMINISTRAÇÃO BLOCO B

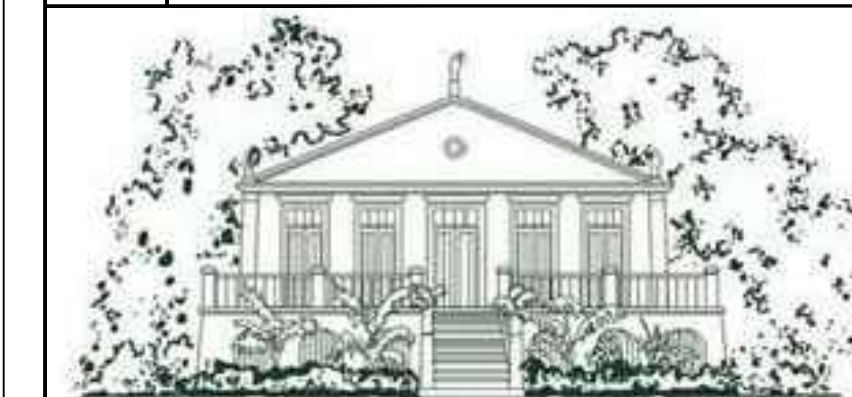

MUSEU PARAENSE EMÍLIO GOELDI

CARIMBO DE APROVAÇÃO

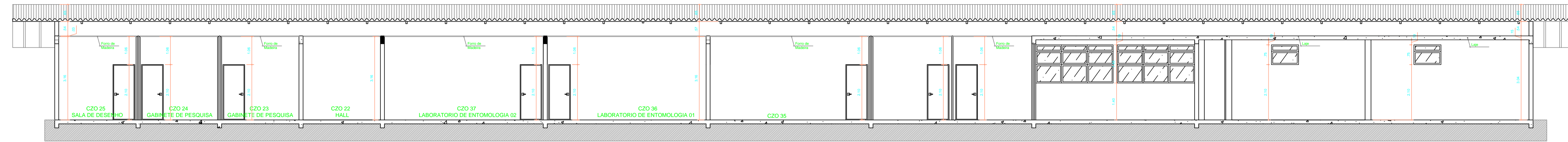

**CORTE A,A  
ESC. 1:75**

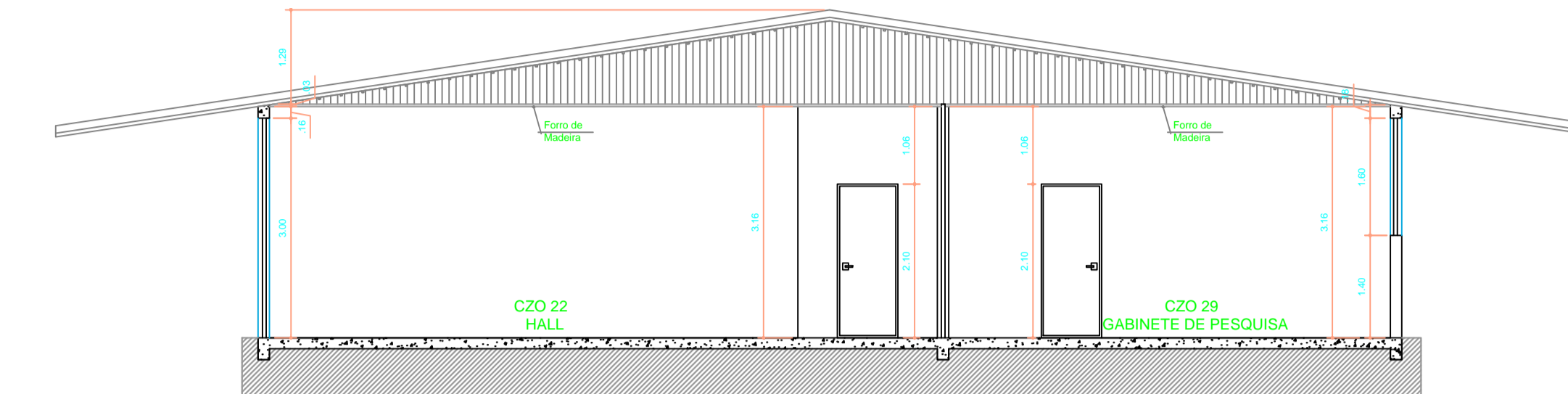

**CORTE B,B  
ESC. 1:75**

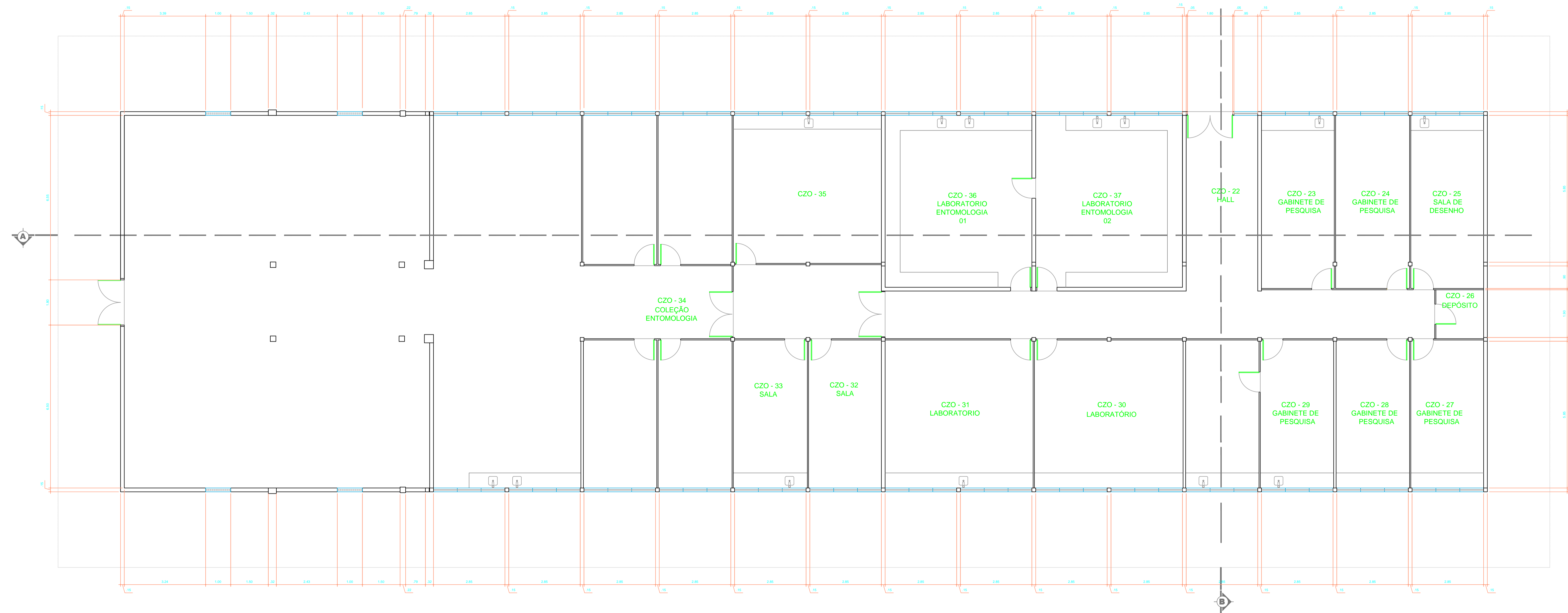

**PLANTA - LABORATÓRIO DE ZOOLOGIA/ BLOCO C/ INVERTEBRADOS (Nº 16)  
ESC. 1:75**



PROJETO ARQUITETÔNICO

FLS.02/02

Projeto: DIGITALIZAÇÃO

Proprietário: MUSEU PARAENSE EMÍLIO GOELDI

CAMPUS DE PESQUISA

ESCALA INDICADA

DATA: OUTUBRO/2014

Assinaturas:

Paulo Evandro Simplicio Geraldini  
Responsável Técnico e Autor do Projeto  
Direitos Autorais Reservados  
CPF: 651.799.421-72  
CAU: A37188-2

Mileny de Lima Santos  
C-16/16 do Projeto  
Direitos Autorais Reservados  
CPF: 070300340-10  
CAU: 152138-6

PROJETO

DIGITALIZAÇÃO 498,53 m²

PLANTA, CORTE LONGITUDINAL, CORTE TRANSVERSAL, FACHADAS

INVERTEBRADOS BLOCO C

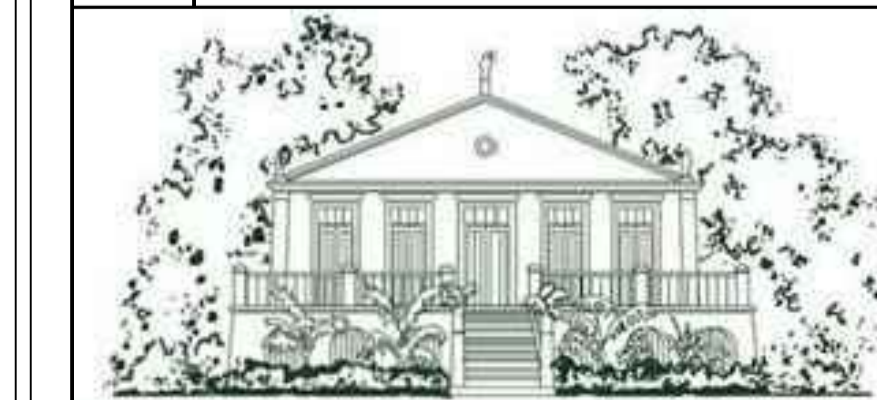

MUSEU PARAENSE EMÍLIO GOELDI

CARIMBO DE APROVAÇÃO

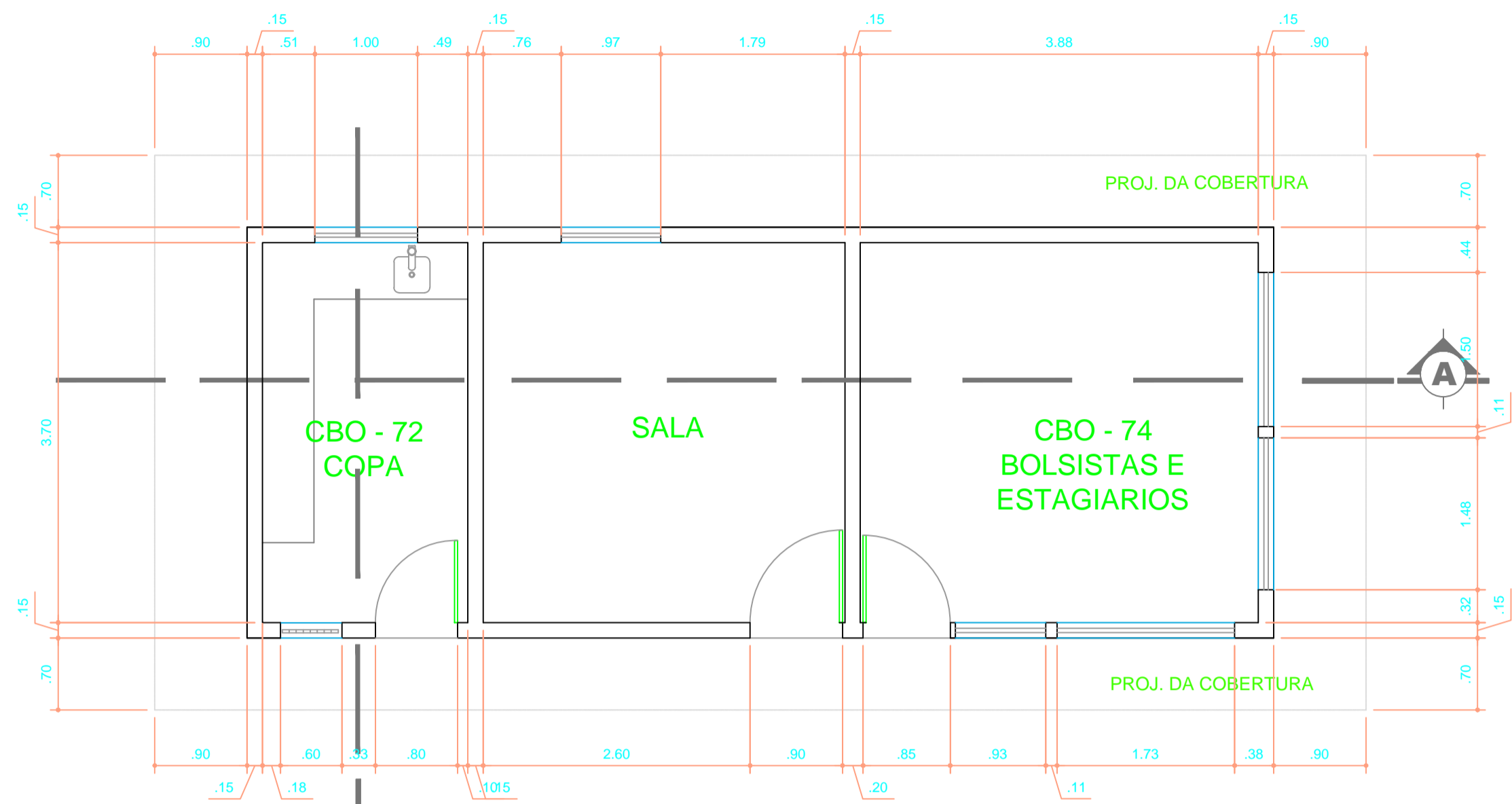

**PLANTA - BLOCO ANEXO ADOLPH DUCK (Nº 23)**  
**ESC. 1:50**

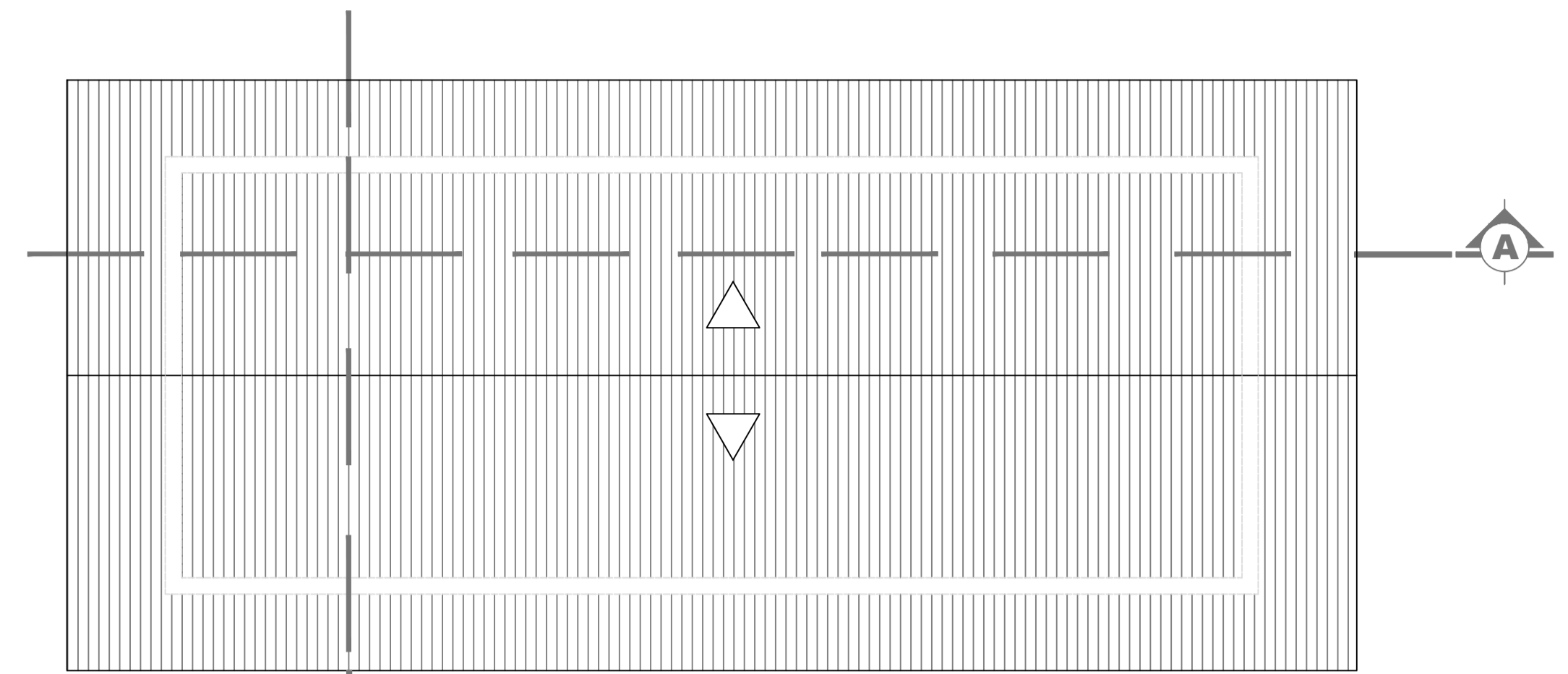

**PLANTA DE COBERTURA**  
**ESC. 1:50**

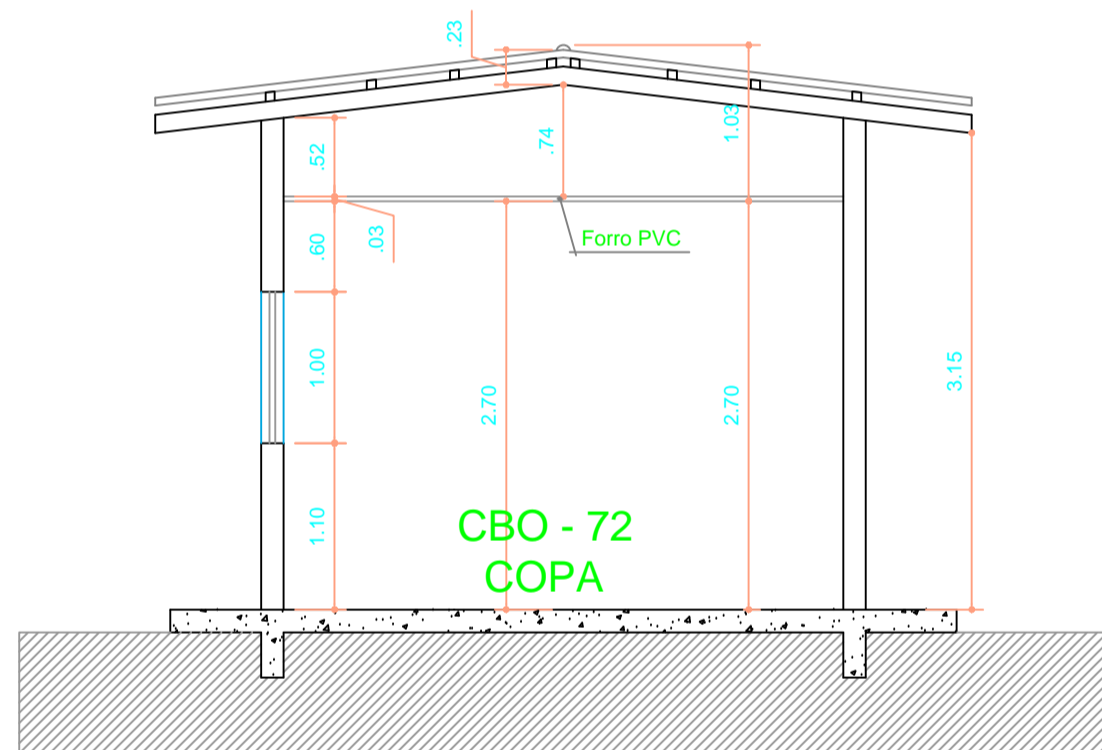

**CORTE B,B**  
**ESC. 1:50**

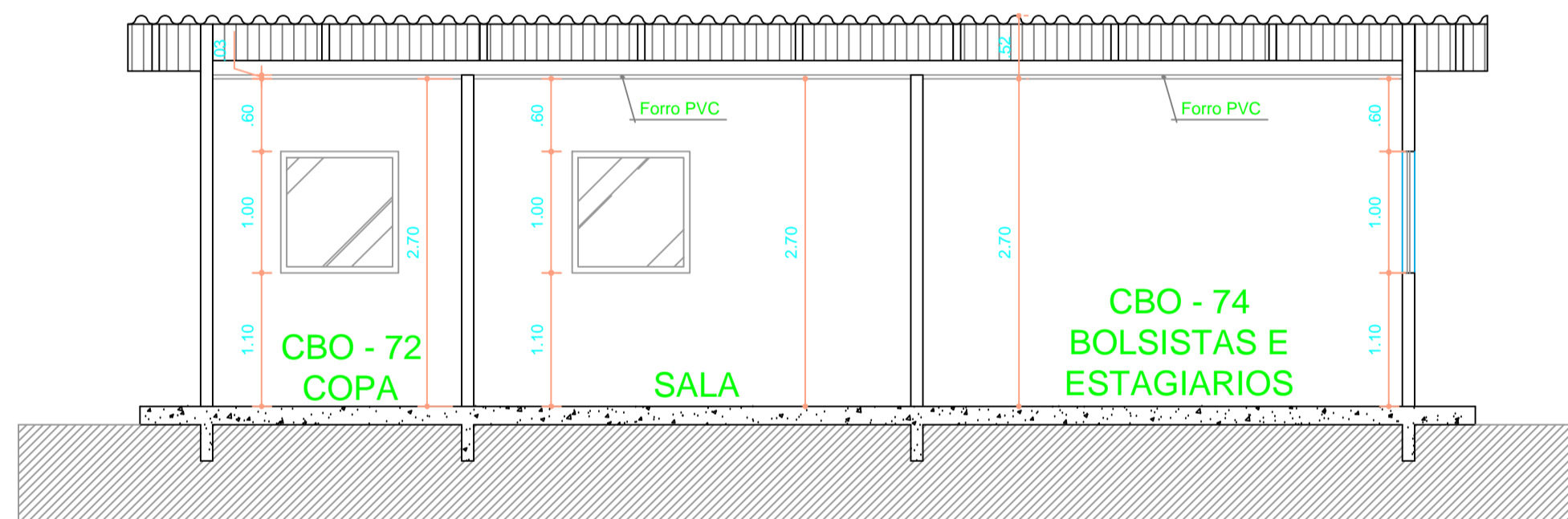

**CORTE A,A**  
**ESC. 1:50**

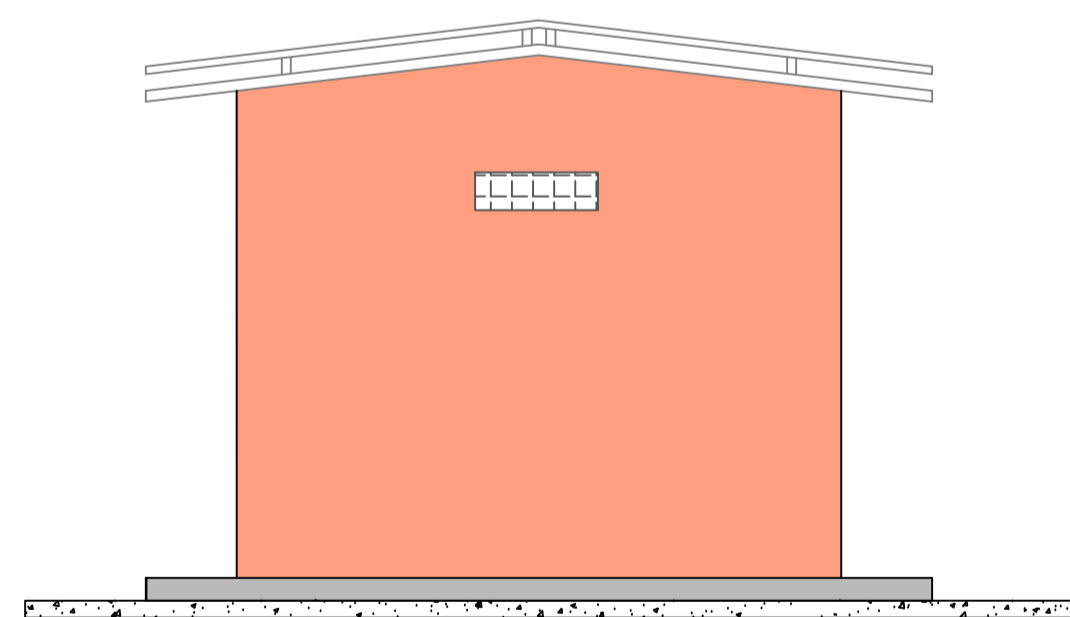

**FACHADA LATERAL ESQUERDA**  
**ESC. 1:50**

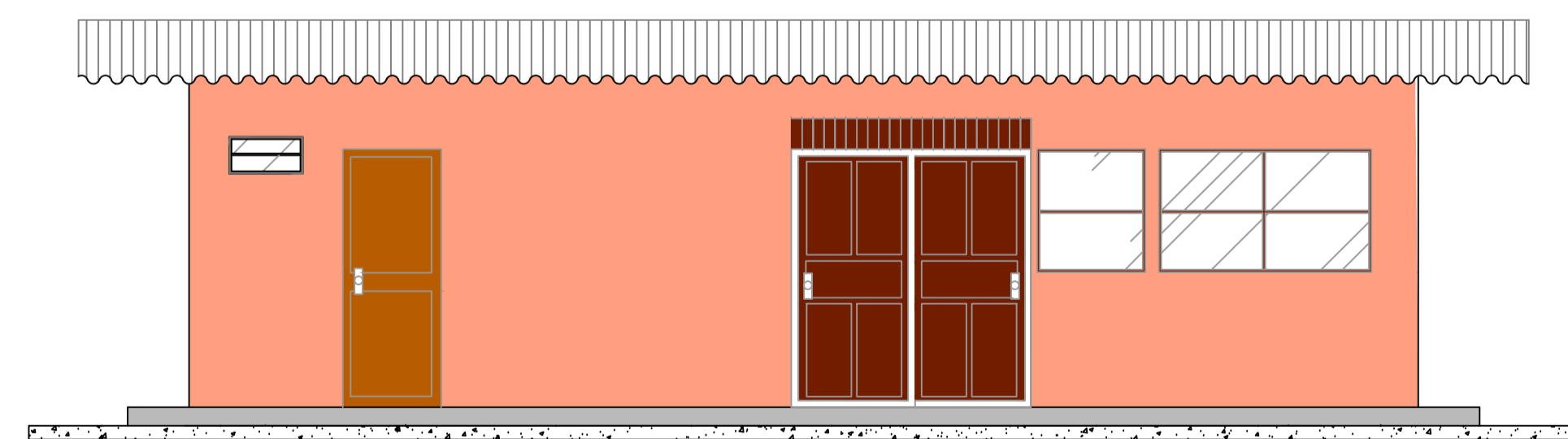

**FACHADA FRONTAL**  
**ESC. 1:50**



PROJETO ARQUITETÔNICO

FLS: ÚNICA

Projeto: DIGITALIZAÇÃO

Proprietário: MUSEU PARAENSE EMÍLIO GOELDI

CAMPUS DE PESQUISA

ESCALA INDICADA

DATA: OUTUBRO/2014

Assinaturas:

Paulo Evandro Simplicio Geraldini  
 Responsável Técnico e Autor do Projeto  
 Direitos Autorais Reservados  
 CPF: 653.399.421-72  
 CAU: A37188-2

Mileny de Lima Santos  
 Co-Autor do Projeto  
 Direitos Autorais Reservados  
 CPF: 039.809.861-10  
 CAU: 152130-6

PROJETO

DIGITALIZAÇÃO

40,00 m²

PLANTA, CORTE LONGITUDINAL, CORTE TRANSVERSAL, FACHADAS

ANEXO LAB. A. DUCKE

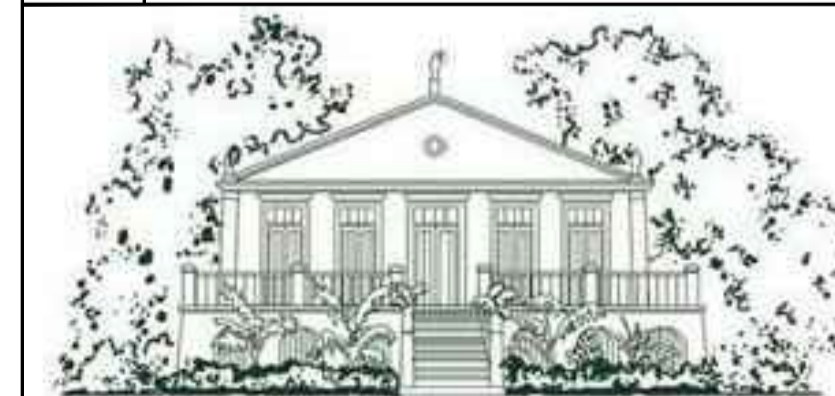

MUSEU PARAENSE EMÍLIO GOELDI

CARIMBO DE APROVAÇÃO

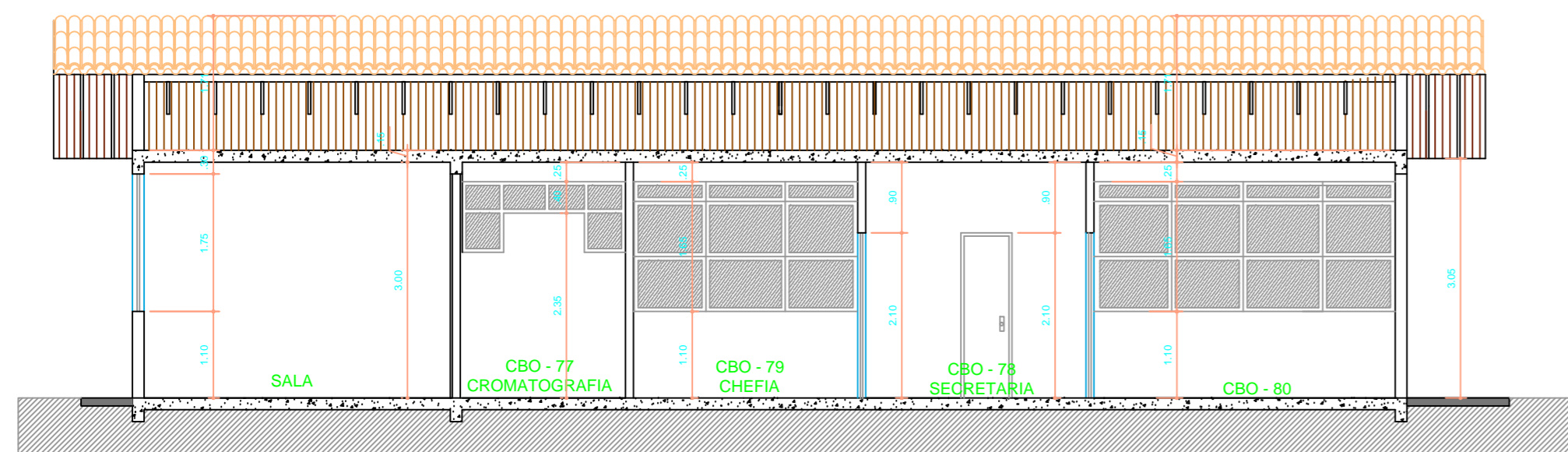

**CORTE A,A**  
ESC. 1:75

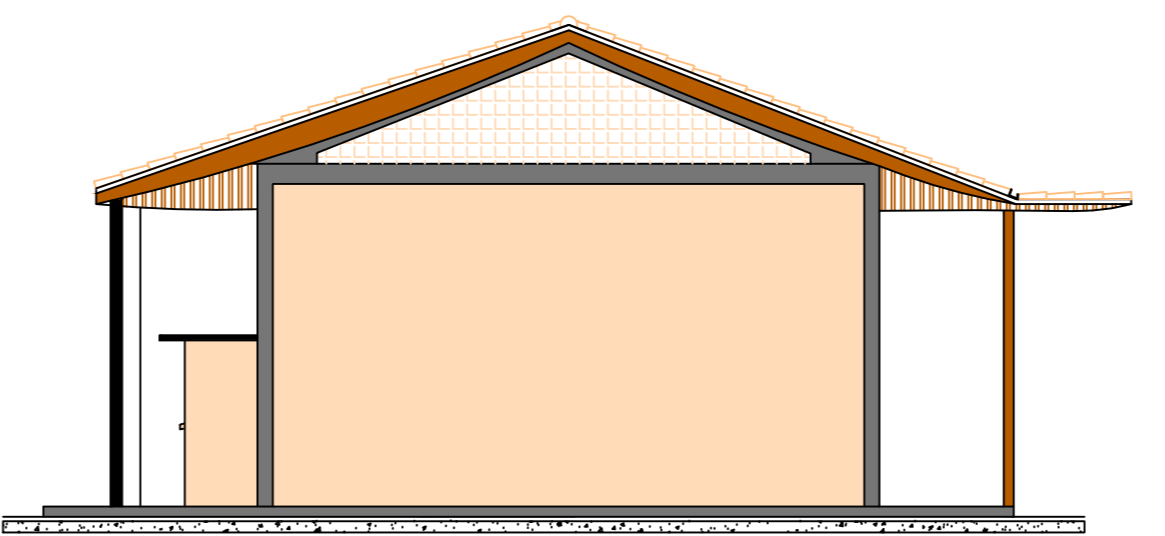

**FACHADA LATERAL ESQUERDA**  
ESC. 1:75

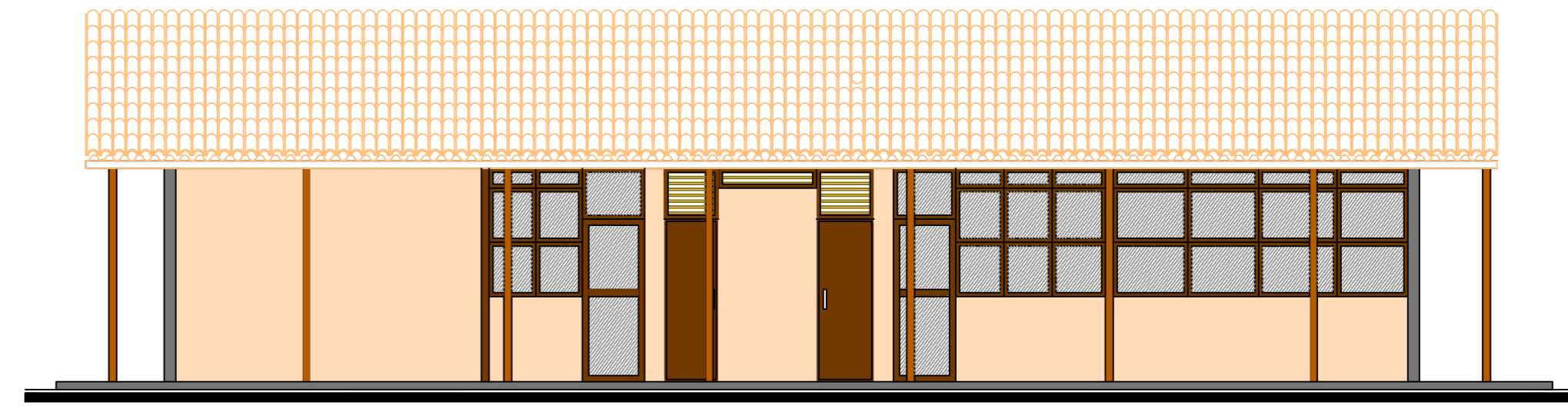

**FACHADA FRONTAL**  
ESC. 1:75

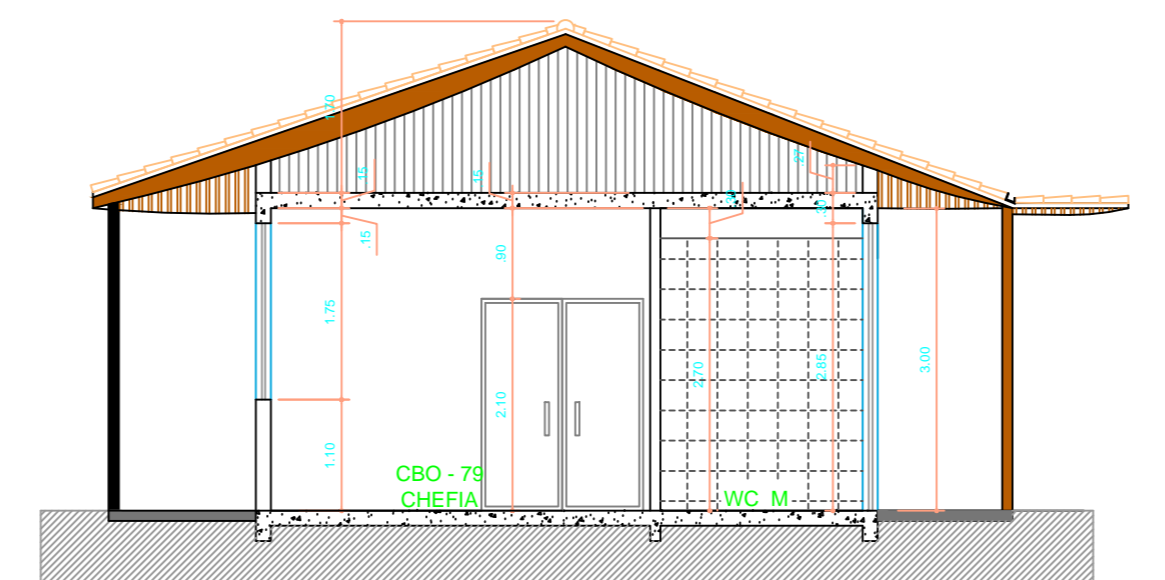

**CORTE B,B**  
ESC. 1:75

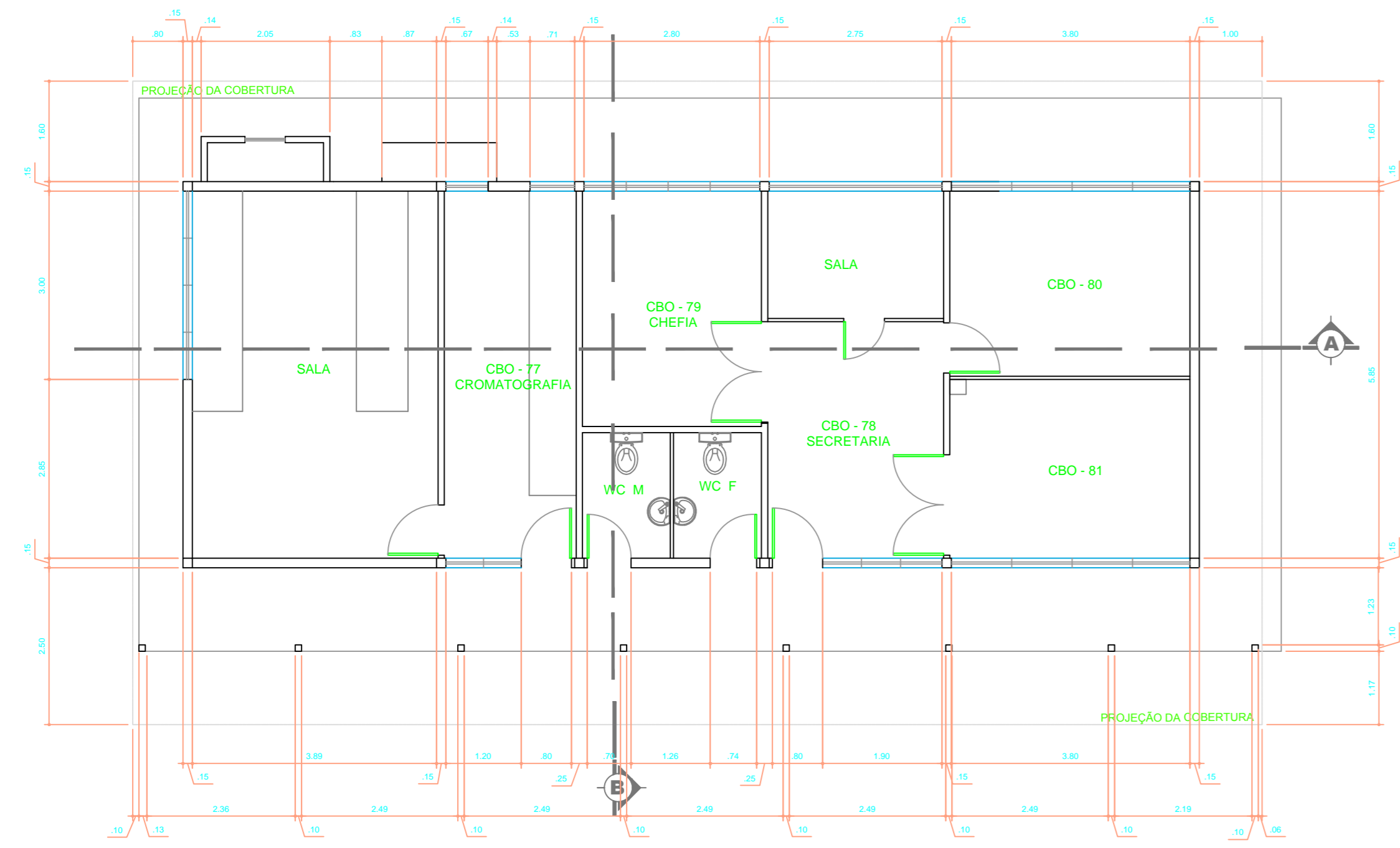

**PLANTA - LAB. PRODUTOS NATURAIS (ADOLPH DUCK) (Nº 22)**  
ESC. 1:75

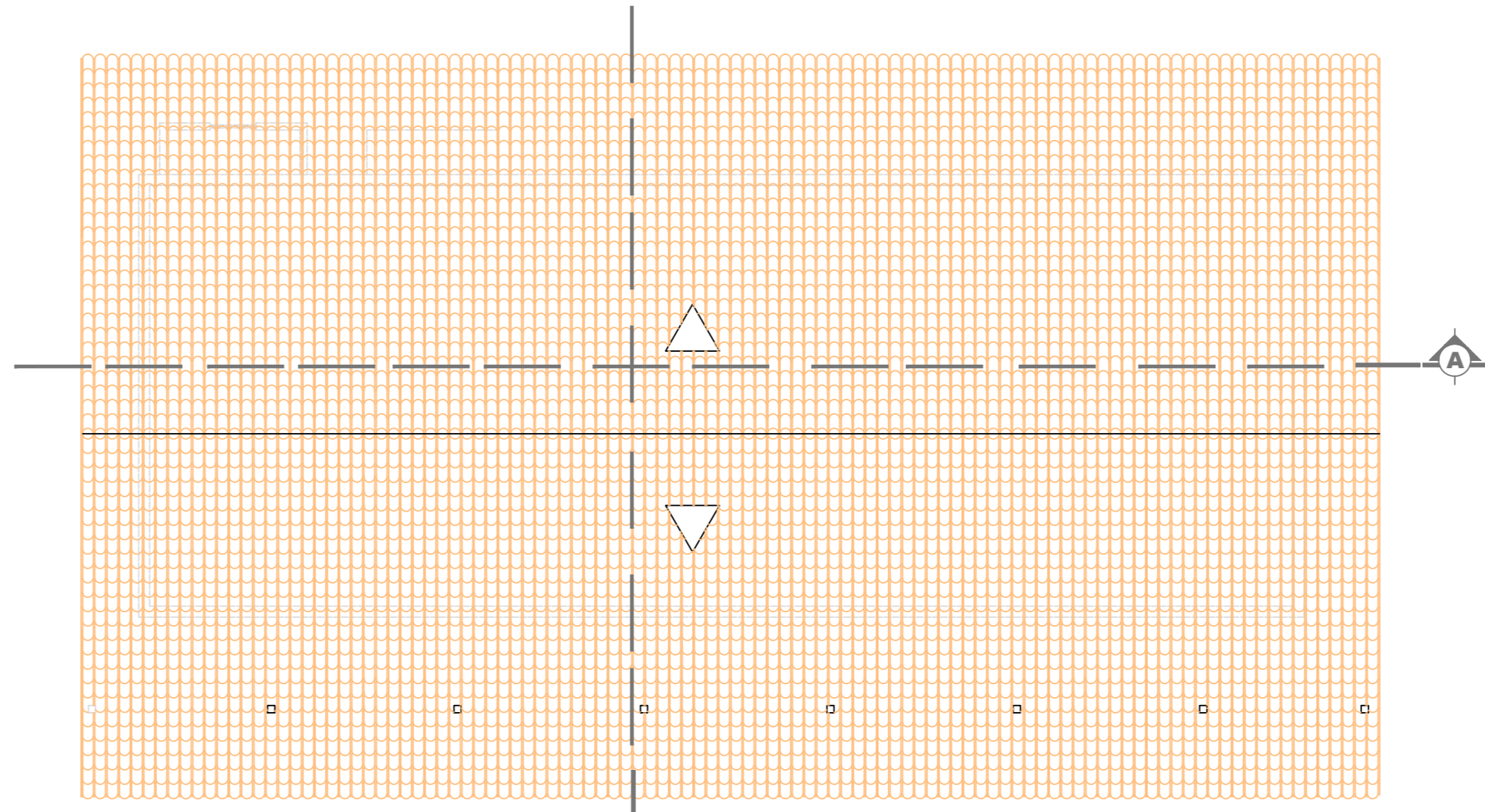

**PLANTA DE COBERTURA**  
ESC. 1:75



PROJETO ARQUITETÔNICO | FLS: ÚNICA

Projeto: DIGITALIZAÇÃO

Proprietário: MUSEU PARAENSE EMÍLIO GOELDI

CAMPUS DE PESQUISA

ESCALA INDICADA | DATA: OUTUBRO/2014

Assinaturas:

\_\_\_\_\_  
Paulo Evandro Simplicio Geraldini  
Responsável Técnico e Autor do Projeto  
Direitos Autorais Reservados  
CPF: 653.799.421-72  
CAU: A7188-2

\_\_\_\_\_  
Mileny de Lima Santos  
Co-Autor do Projeto  
Direitos Autorais Reservados  
CPF: 020.809.861-10  
CAU: 12130-6

PROJETO | DIGITALIZAÇÃO | 124,83 m²

PLANTA, CORTE LONGITUDINAL, CORTE TRANSVERSAL, FACHADAS

LAB A. DUCKE



MUSEU PARAENSE EMÍLIO GOELDI

CARIMBO DE APROVAÇÃO

NOTAS GERAIS

ITEM	REVISÃO (CONTEÚDO)	RESPONS.	DATA
01	Reunião MUSEU - XX.XX.XXXX	marcos costa	04/2013

PROPRIETÁRIO: \_\_\_\_\_  
 AUTOR DO PROJETO: \_\_\_\_\_  
 DESENV. DO PROJETO: \_\_\_\_\_

PREFEITURA	BOMBEIROS
DEMAIS ÓRGÃOS	

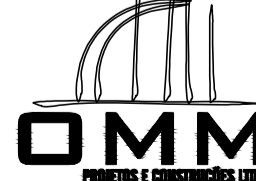
 <b>MPEG / MCTI</b>		 <b>OMM</b> OBRAS, MONTAGENS E MANUTENÇÃO
CID - COORDENAÇÃO DE INFORMÁTICA E DOCUMENTAÇÃO PROJETO DE INCÊNDIO EXECUTIVO		
INDICADA	PLANTA BAIXA PAVILHÃO ARQUIVO QUANTA BAIXA PAVILHÃO BIBLIOTECA QUADRO DE PLACAS E LEGENDAS	
MANDO	MAND. 2013	
PROJETO	AVENIDA PERIMETRAL, 1901, TERRA FERME	
PROJETO	ARQUITETO E LUBRANTE OTAVIO MONTEIRO MENDES CALI ARQUIT. L. ARQUITETO E LUBRANTE MARCOS CLAYTON DA COSTA CALI ARQUIT. L.	
PROJETO	MARCOS COSTA	
AVENIDA PERIMETRAL, 1901, TERRA FERME		INC - 010-013

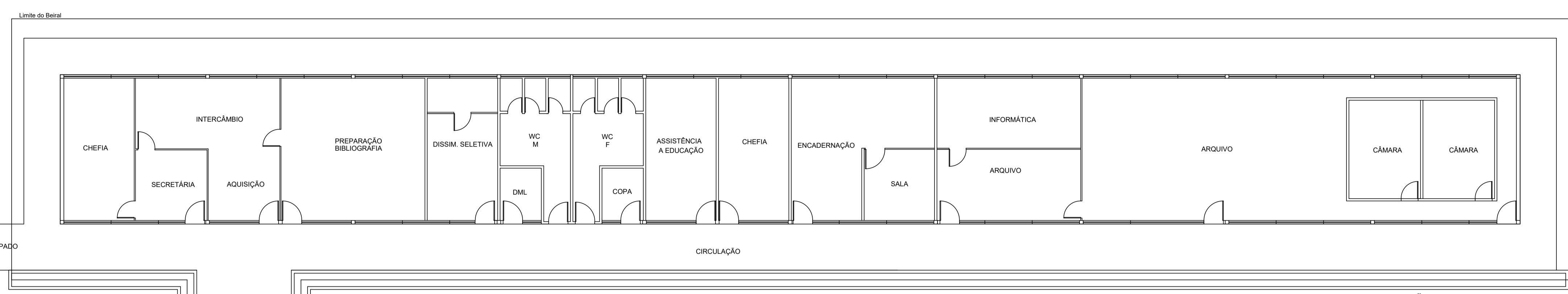

PAVILHÃO ARQUIVO (Nº19)  
 área construída = 369,92m²  
 ESC: 1 / 75

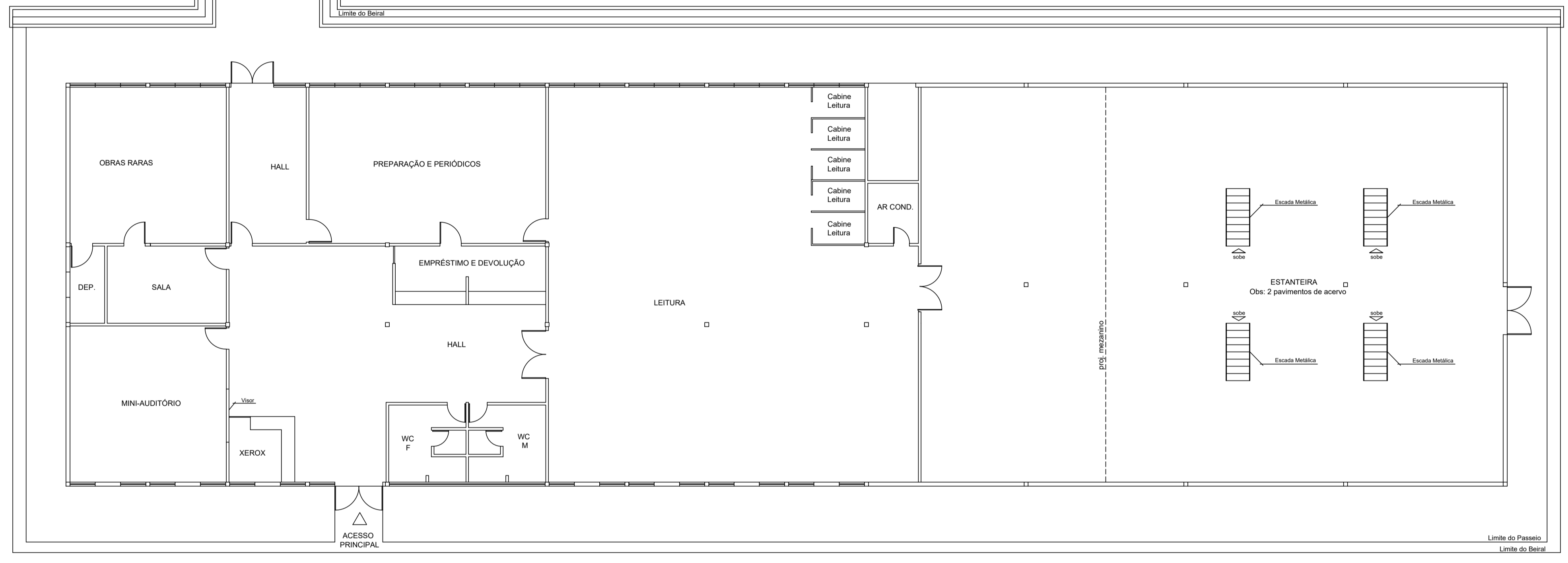

PAVILHÃO DA BIBLIOTECA (Nº20)  
 área construída = 820,37m²  
 ESC: 1 / 75

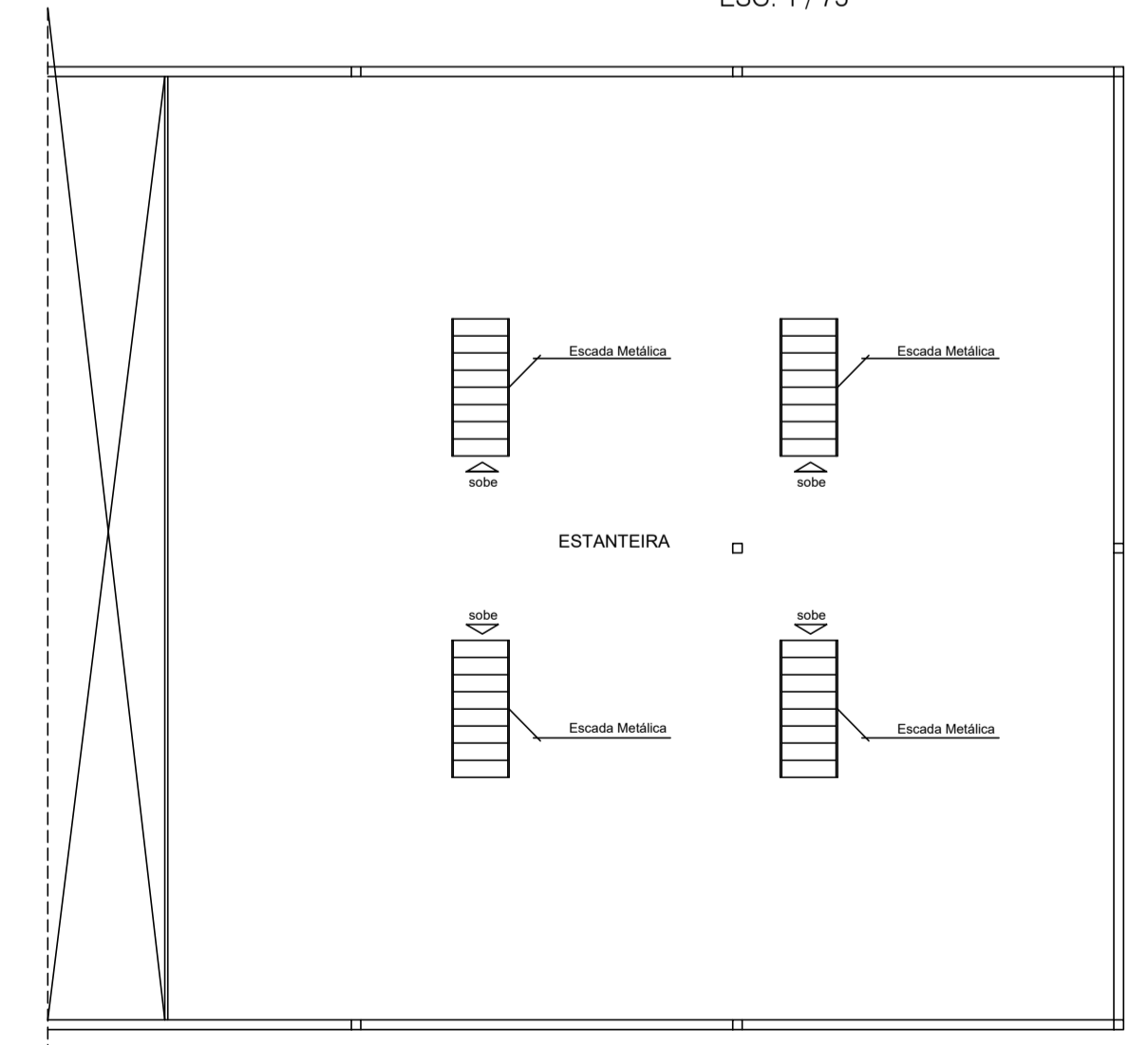

PAVILHÃO DA BIBLIOTECA (Nº20)  
 MEZANINO - ESC: 1 / 75

ESCALA: 1/75  
 DATA: 04/2013  
 PROJETO: INC - 010-013

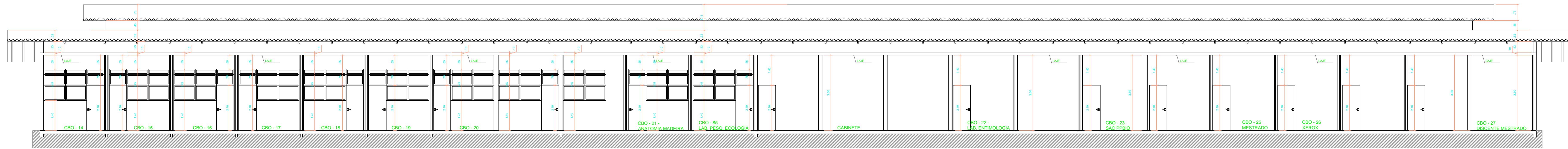

**CORTE A,A  
ESC. 1:75**

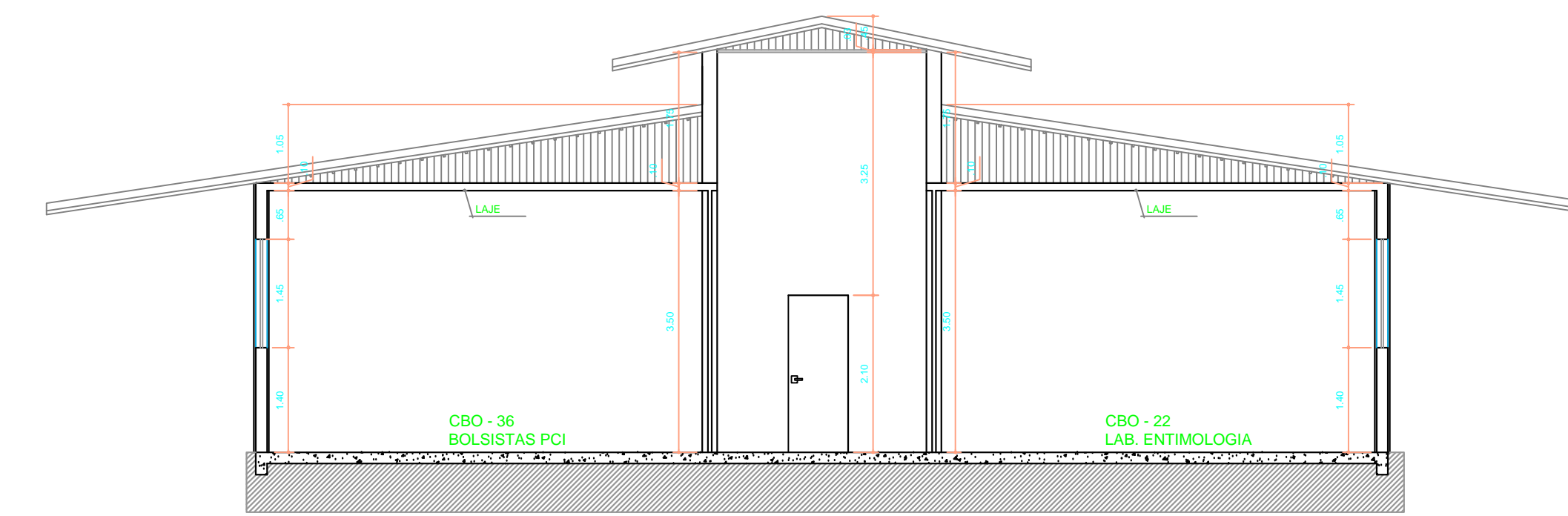

**CORTE B,B  
ESC. 1:75**

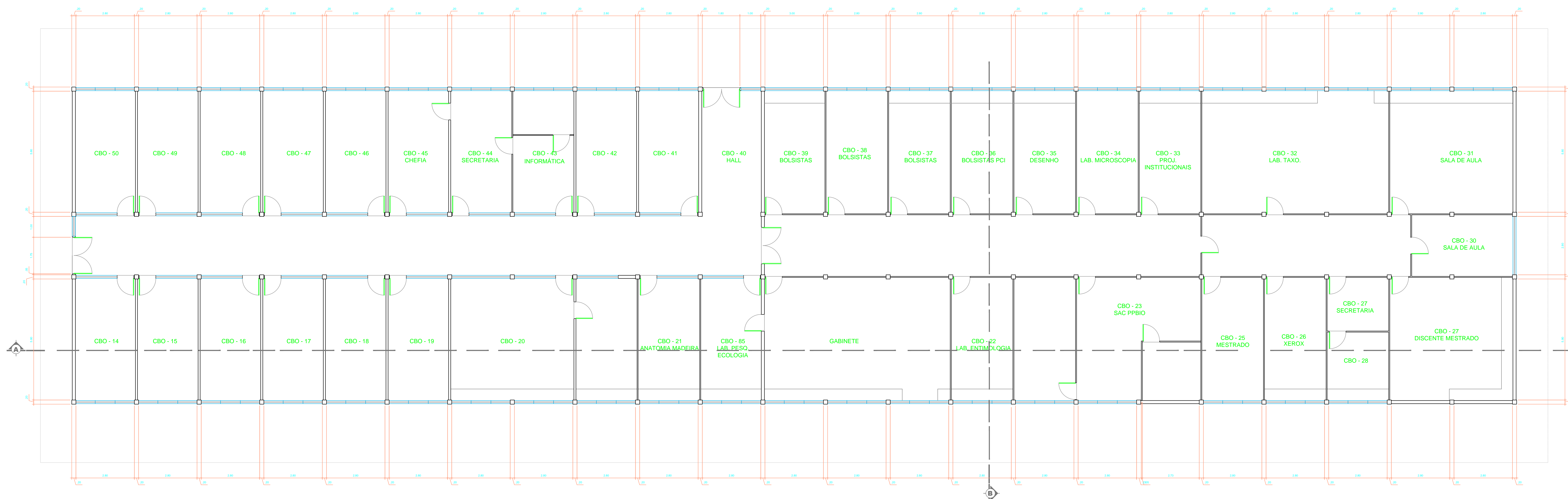

**PLANTA - CBO BLOCO A (Nº 20)  
ESC. 1:75**



PROJETO ARQUITETÔNICO

FLS: 02/02

Projeto: DIGITALIZAÇÃO

Proprietário: MUSEU PARAENSE EMÍLIO GOELDI

CAMPUS DE PESQUISA

ESCALA INDICADA DATA: OUTUBRO/2014

Assinaturas:

Paulo Evandro Simplicio Geraldini  
Responsável Técnico e Autor do Projeto  
Diretor Administrativo  
CPF: 653.799.421.72  
CAU: A37086-2

Mileny de Lima Santos  
Cia. Autor do Projeto  
Diretora Administrativa  
CPF: 030.806.862-00  
CAU: 152130-6

PROJETO DIGITALIZAÇÃO 498,53 m<sup>2</sup>

PLANTA, CORTE LONGITUDINAL, CORTE TRANSVERSAL, FACHADAS  
CBO - BLOCO A



MUSEU PARAENSE EMÍLIO GOELDI

CARIMBO DE APROVAÇÃO

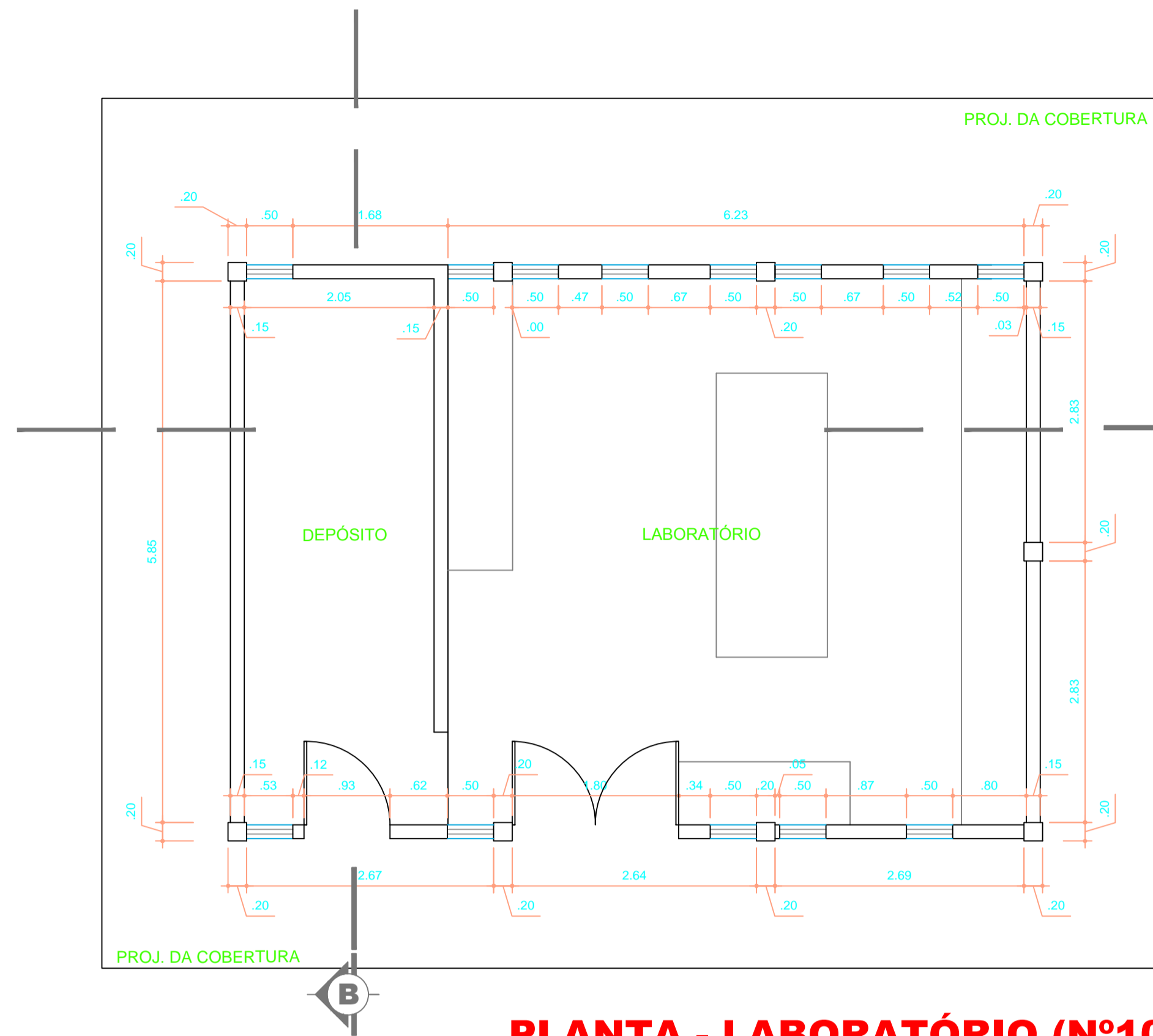

**PLANTA - LABORATÓRIO (Nº10)**  
ESC. 1:50

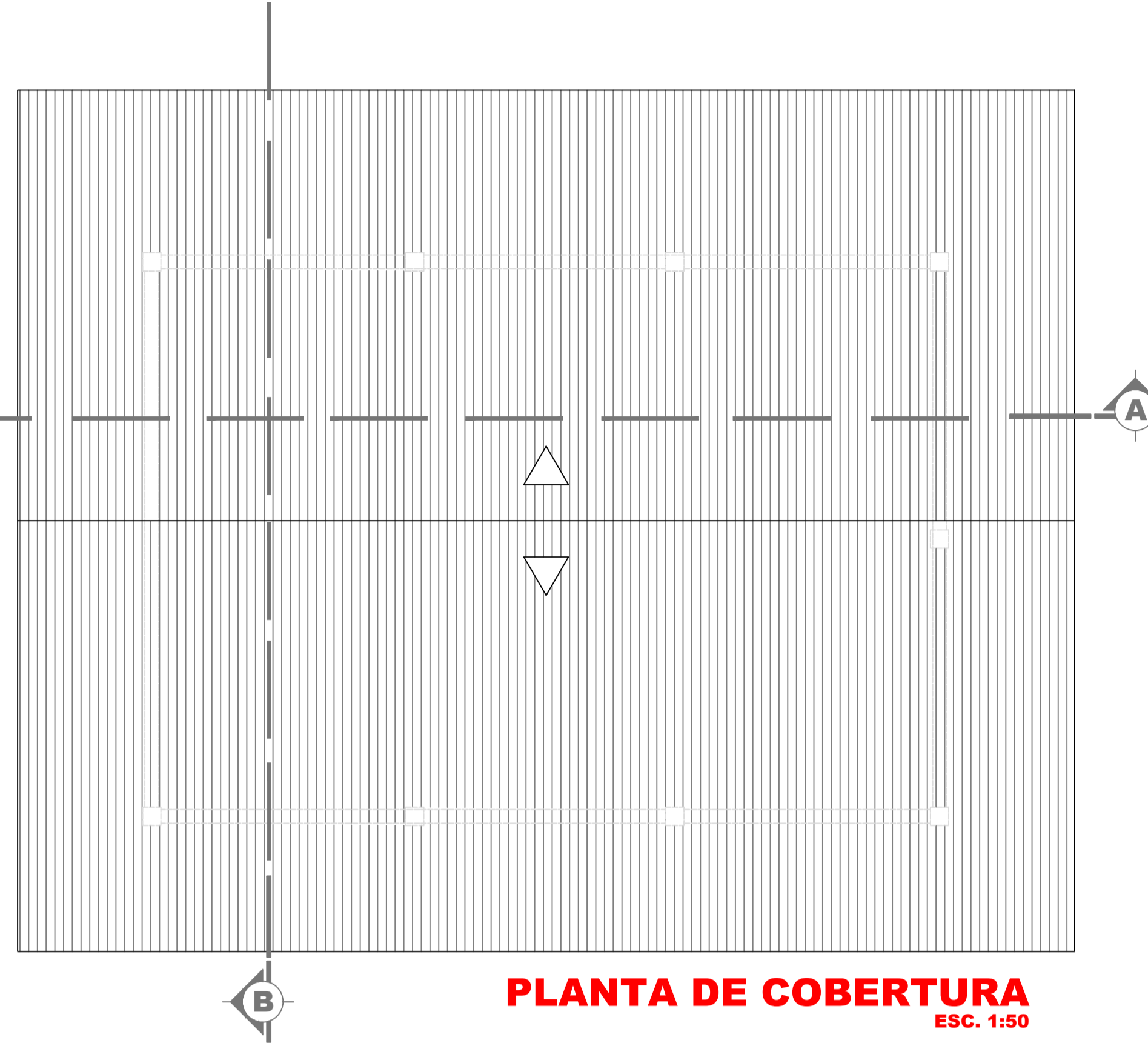

**PLANTA DE COBERTURA**  
ESC. 1:50

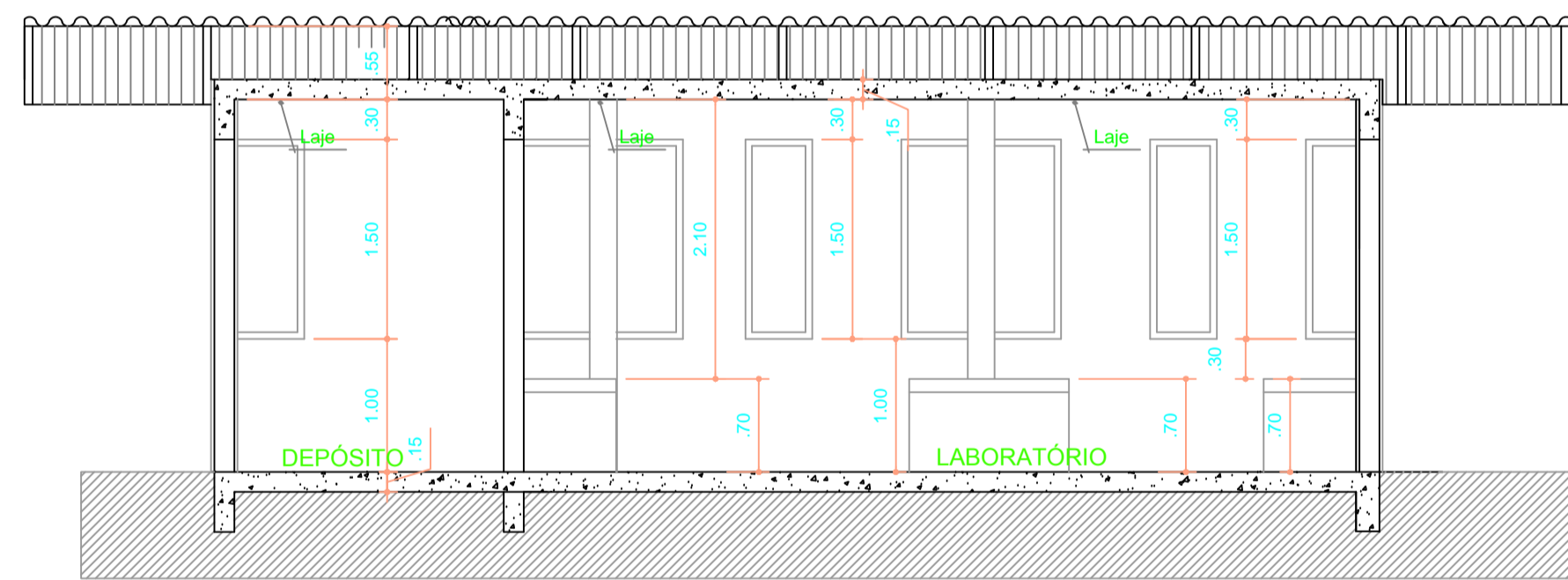

**CORTE A,A**  
ESC. 1:50

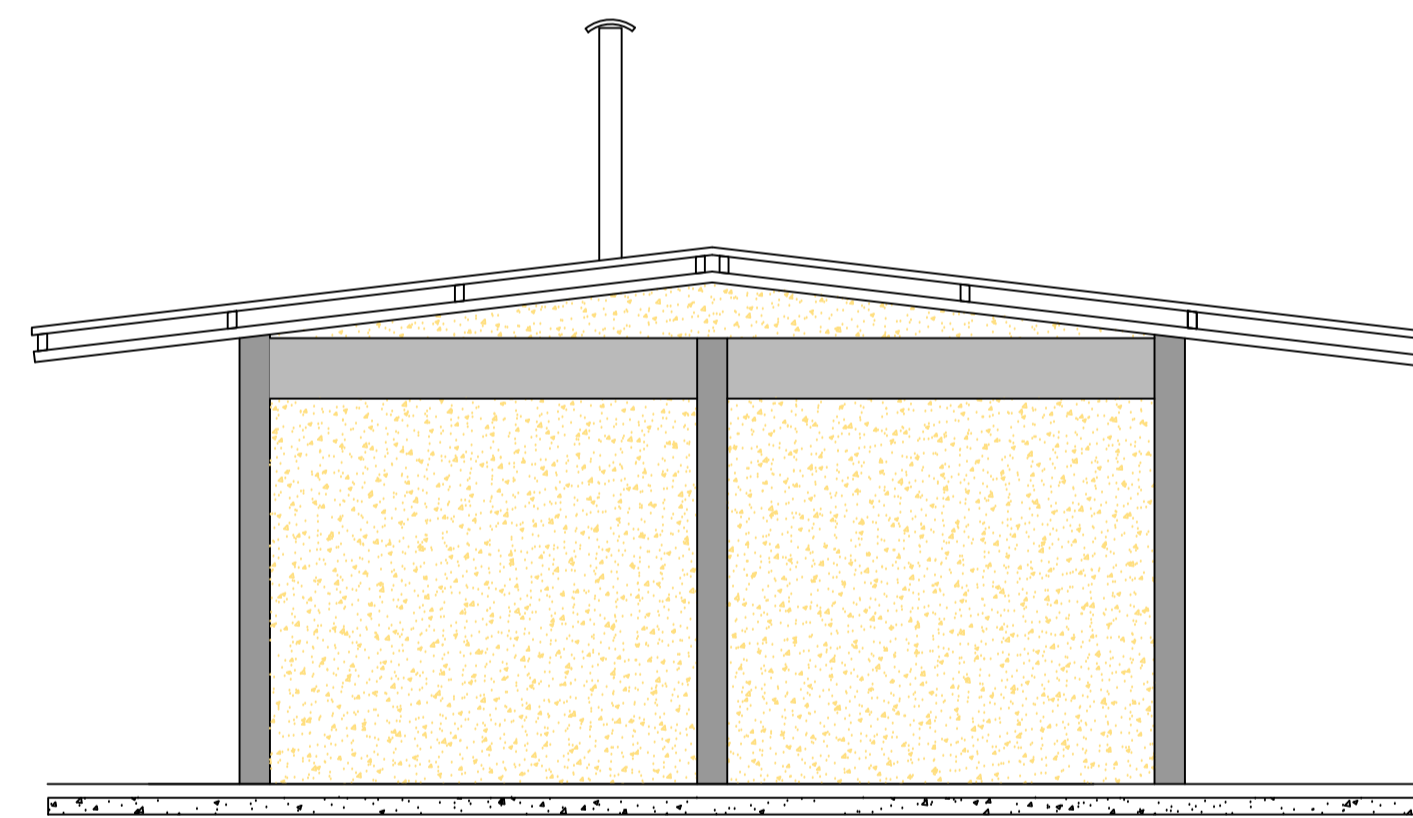

**FACHADA LATERAL DIREITA**  
ESC. 1:50

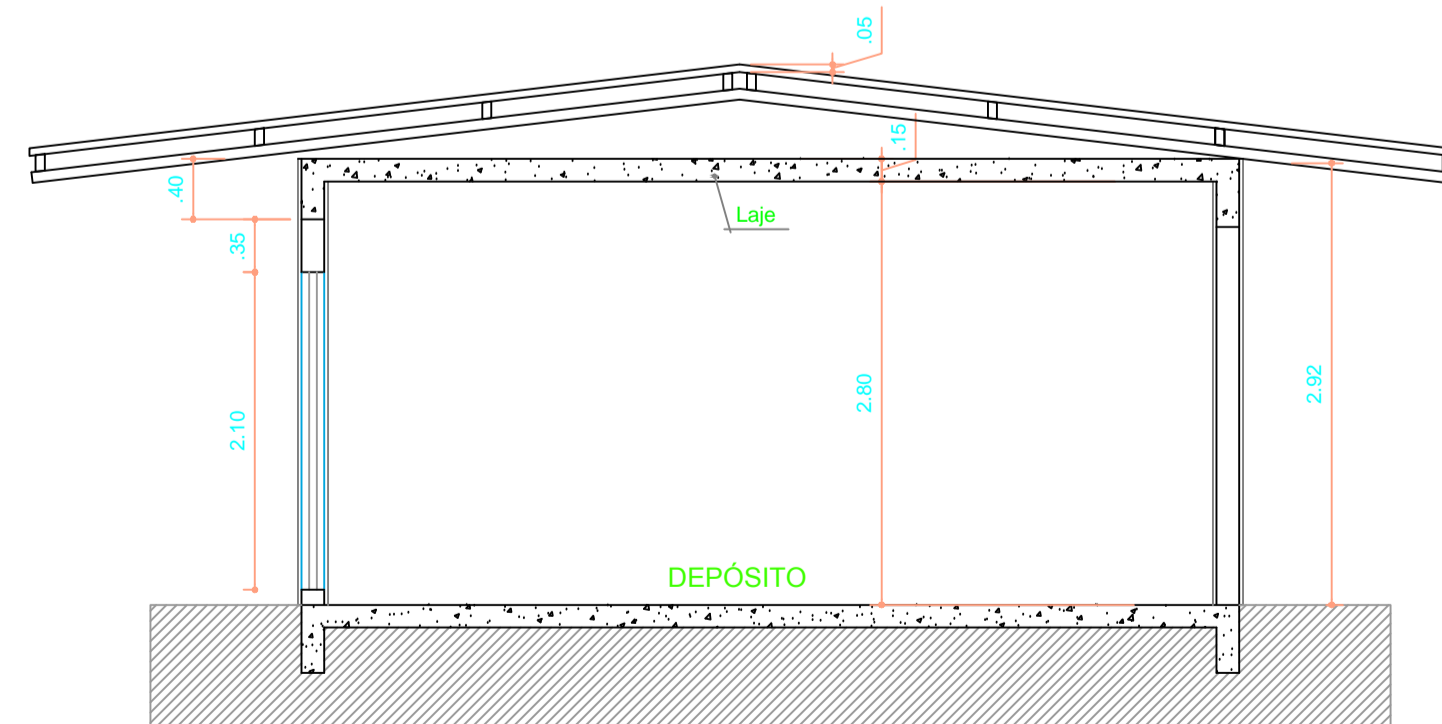

**CORTE B,B**  
ESC. 1:50

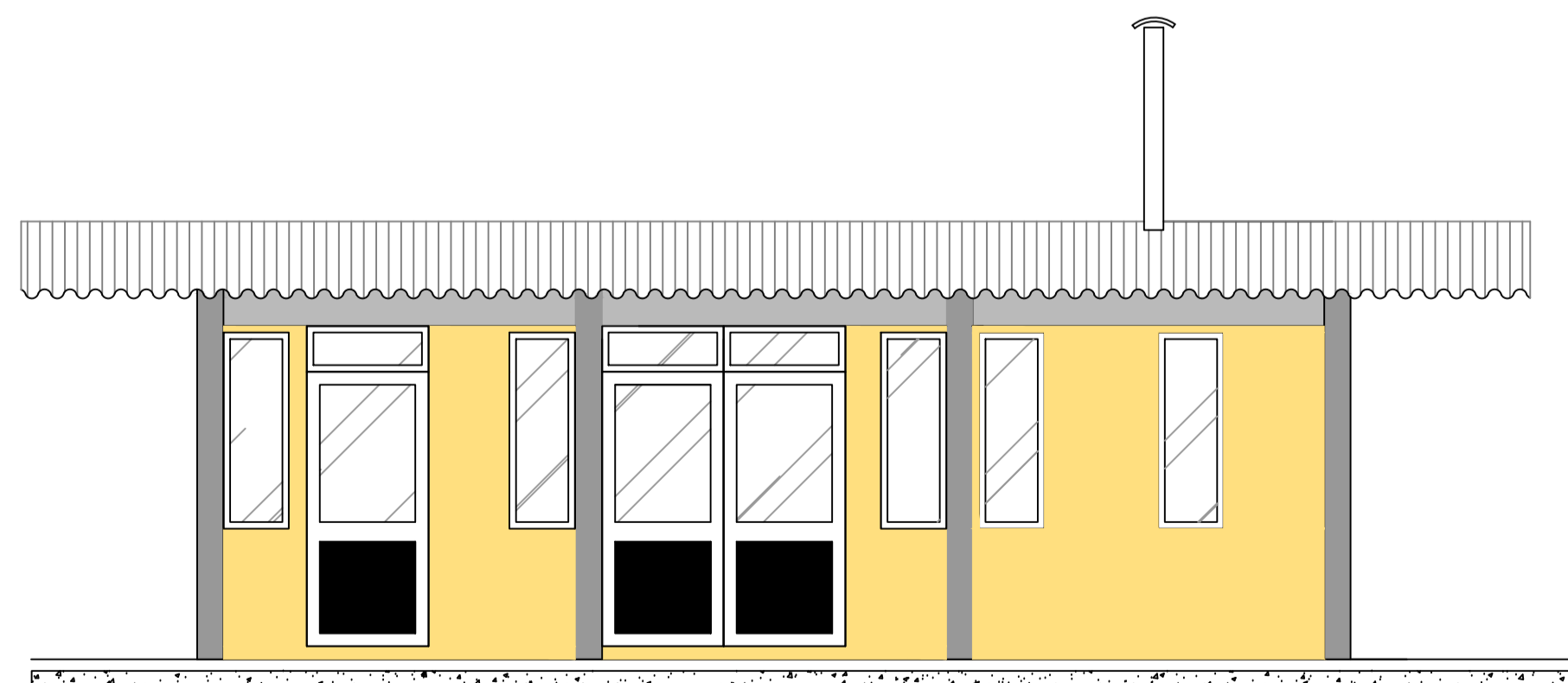

**FACHADA FRONTAL**  
ESC. 1:50



PROJETO ARQUITETÔNICO

FLS: ÚNICA

Projeto: DIGITALIZAÇÃO

Proprietário: MUSEU PARAENSE EMÍLIO GOELDI

CAMPUS DE PESQUISA

ESCALA INDICADA

DATA: OUTUBRO/2014

Assinaturas:

Paulo Evandro Simplicio Geraldini  
Responsável Técnico e Autor do Projeto  
Direitos Autorais Reservados  
CPF - 653.799.421-72  
CAU: A37188-2

Mileny de Lima Santos  
Co-Autor do Projeto  
Direitos Autorais Reservados  
CPF - 039.809.861-10  
CAU: 152130-6

PROJETO

DIGITALIZAÇÃO 52,03 m<sup>2</sup>

PLANTA, CORTE LONGITUDINAL, CORTE TRANSVERSAL, FACHADAS

ANEXO LABORATÓRIO

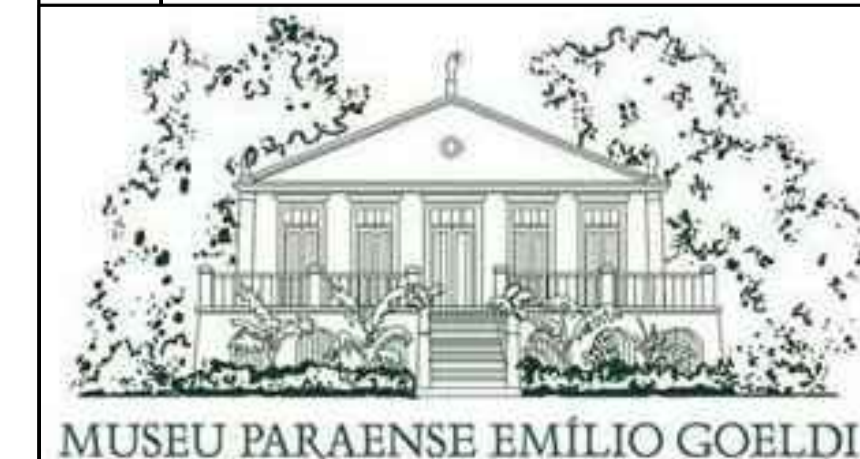

MUSEU PARAENSE EMÍLIO GOELDI

CARIMBO DE APROVAÇÃO

Elevação Posterior

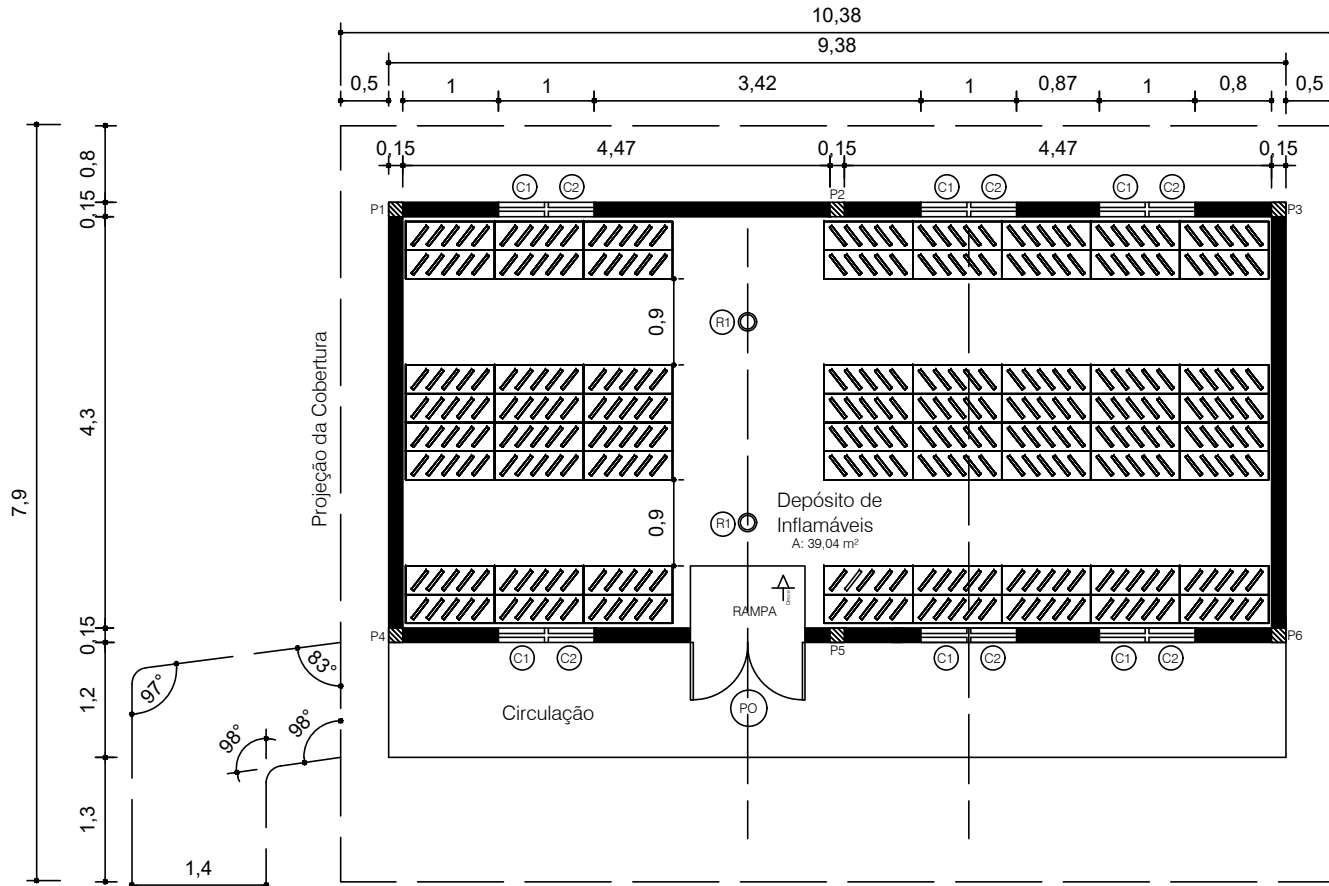
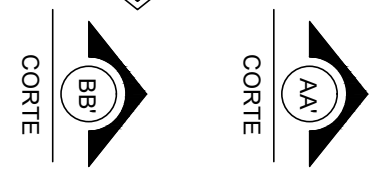

Elevação Frontal  
Planta Baixa  
esc: 1/75

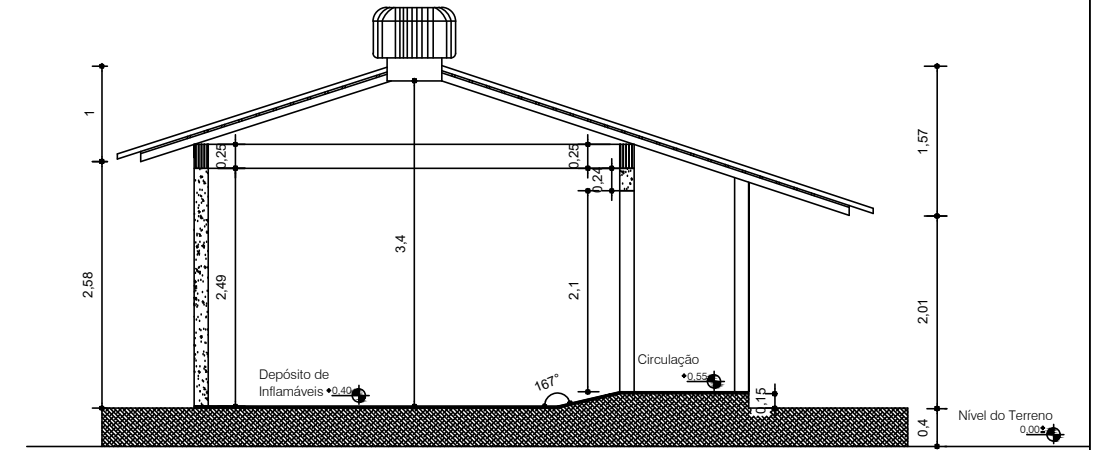

Corte BB'  
esc: 1/50

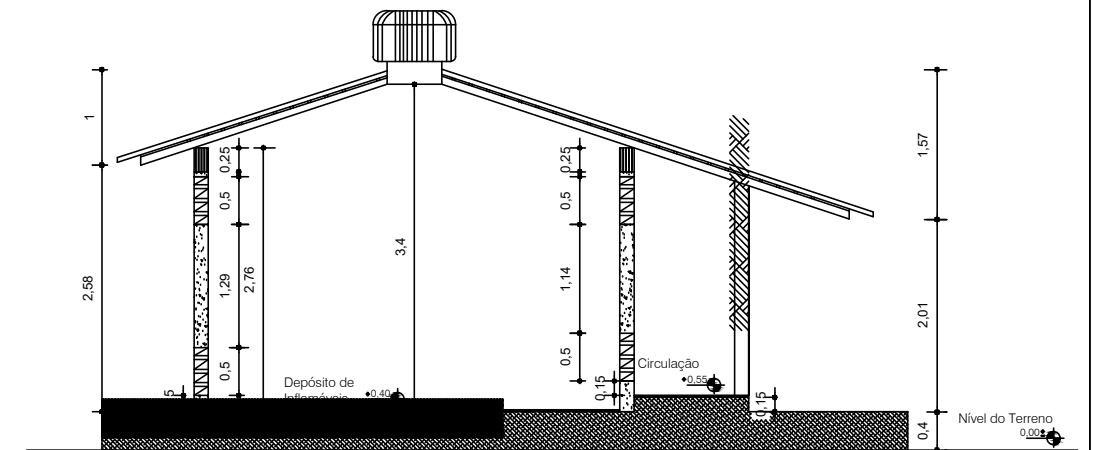

Corte AA'  
esc: 1/50

LEGENDAS

- C1 C2 COBOGÓ
- PO PORTA CORTA FOGO
- R1 RALO

P1,P2,P3,P4,P5,P6 PILAR EM CONCRETO

DIMENSÕES

- C1 1,00\*0,50  
0,15
- C2 1,00\*0,50  
2,10
- PO 1,20 x 2,10
- P1 ao P6 0,15 x 0,15  
2,50

PRANCHA: 01 / 04		CONTEÚDO: PLANTA BAIXA DO DEPÓSITO DE INFLAMÁVEIS		PROJETO: DEPÓSITO DE INFLAMÁVEIS CAMPUS DE PESQUISA	
RESPONSÁVEL TÉCNICO: ANTÔNIO C. L. SOARES		DESENHO: FELIPE MELO		COORDENADOR: ANTÔNIO C. L. SOARES	
DATA: JULHO/2012		ESCALA: 1/75		NÚCLEO DE ENGENHARIA E ARQUITETURA - NEA	



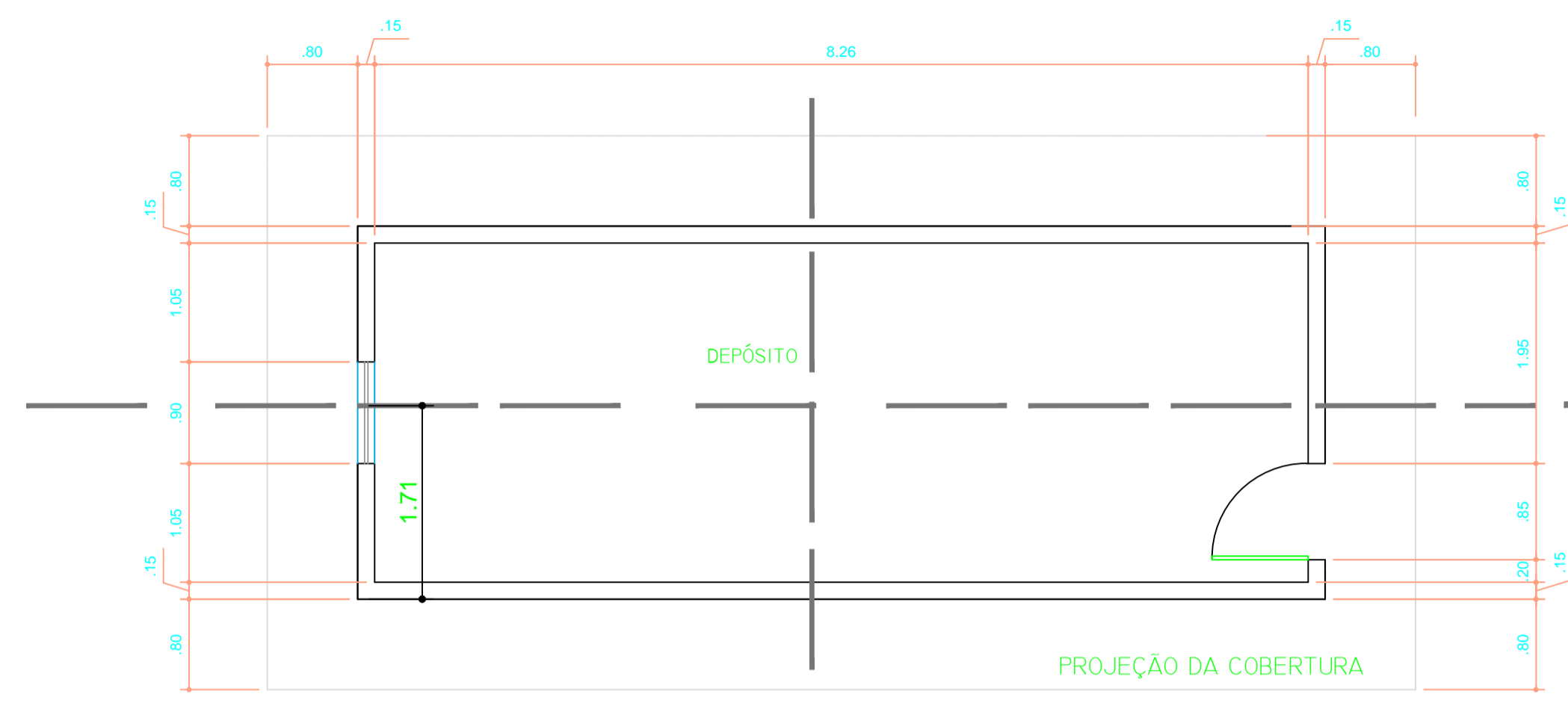

**PLANTA DEPÓSITO ATRÁS CID (Nº 11)**  
 ESC. 1:50

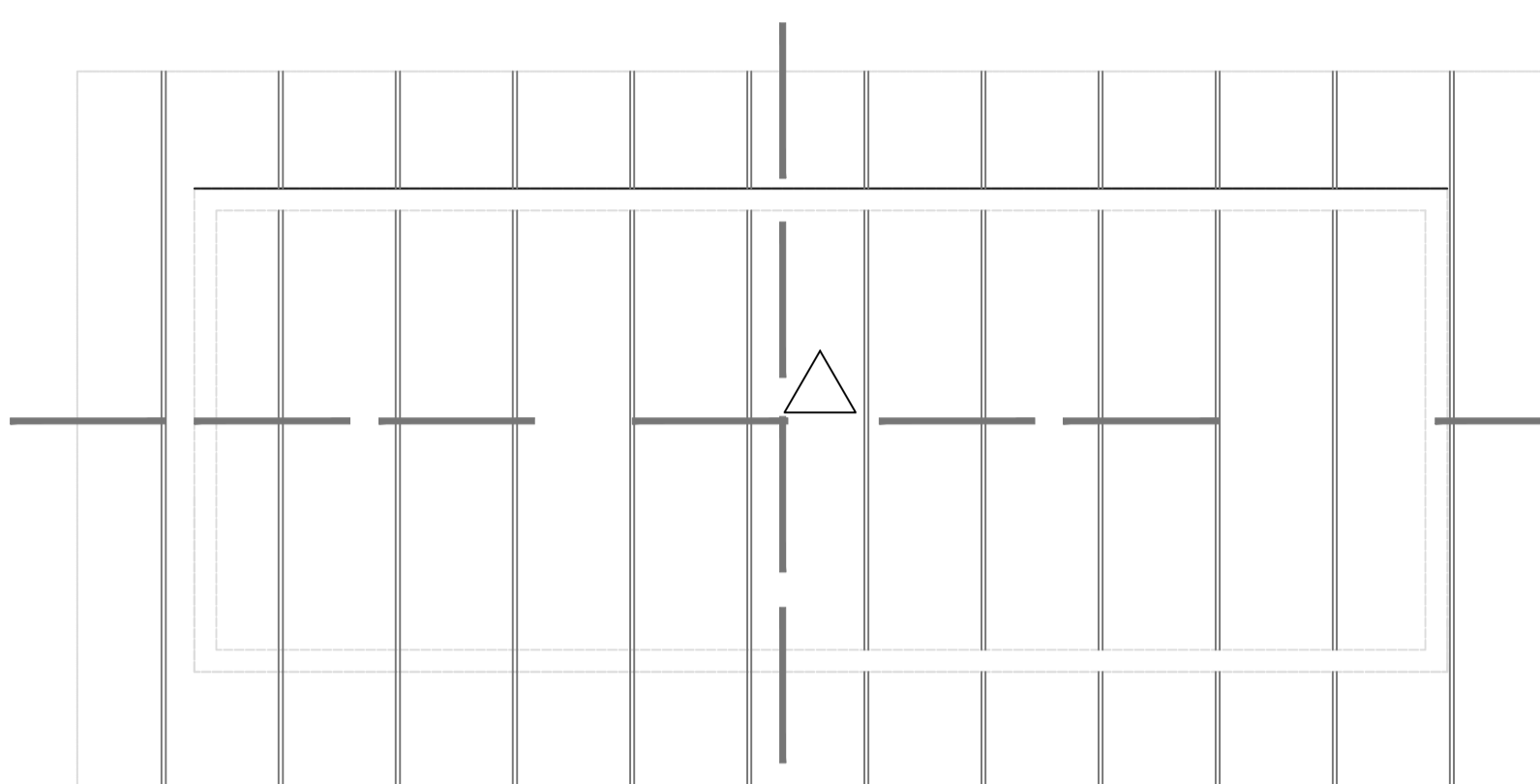

**PLANTA DE COBERTURA**  
 ESC. 1:50

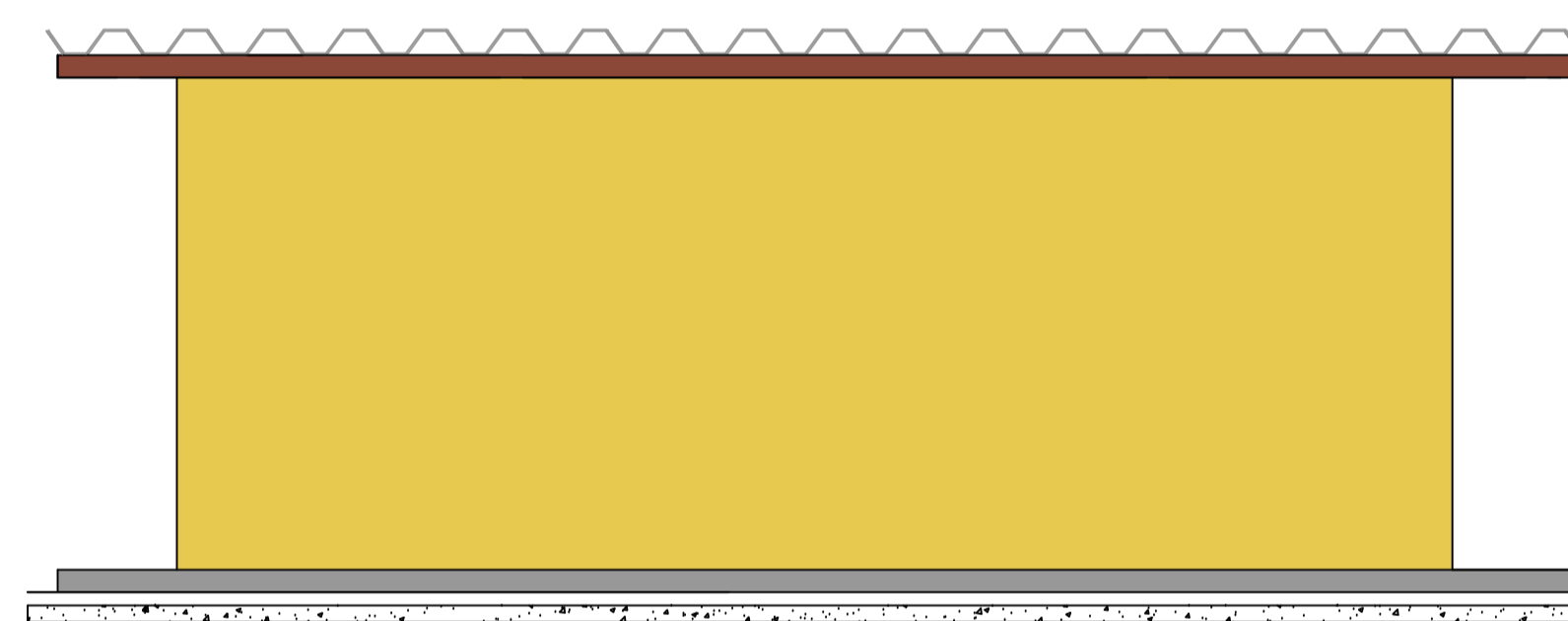

**FACHADA LATERAL DIREITA**  
 ESC. 1:50

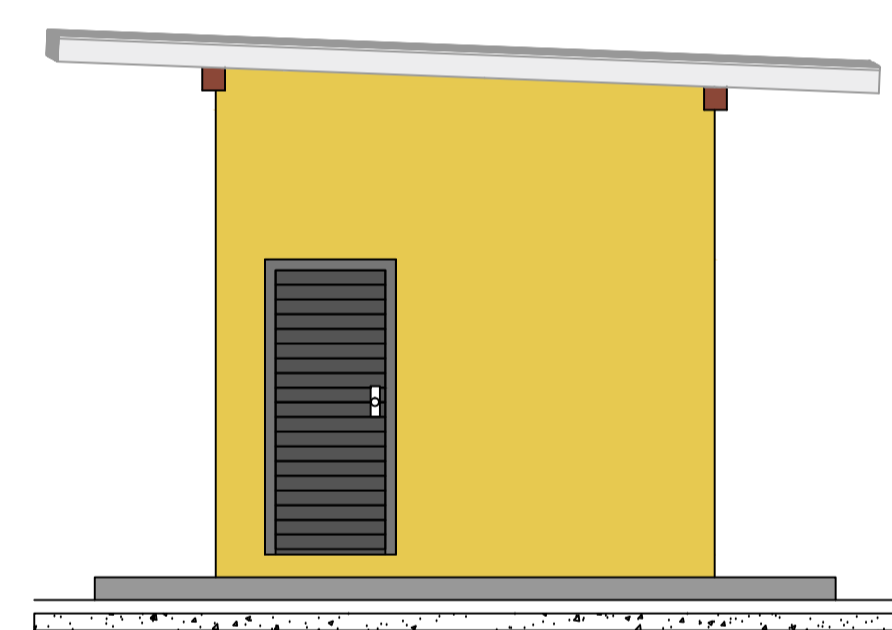

**FACHADA FRONTAL**  
 ESC. 1:50

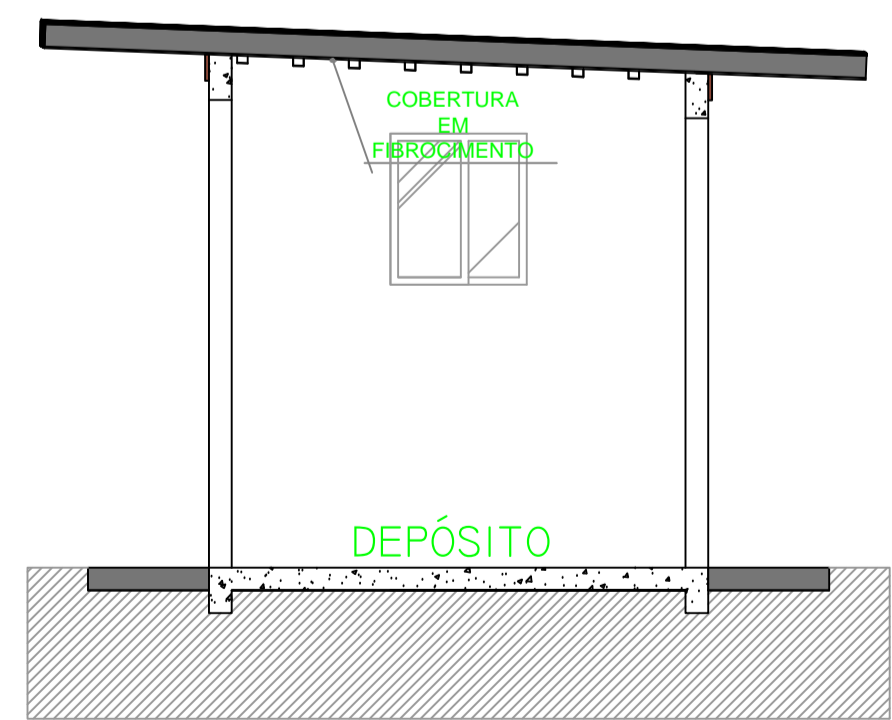

**CORTE B,B**  
 ESC. 1:50

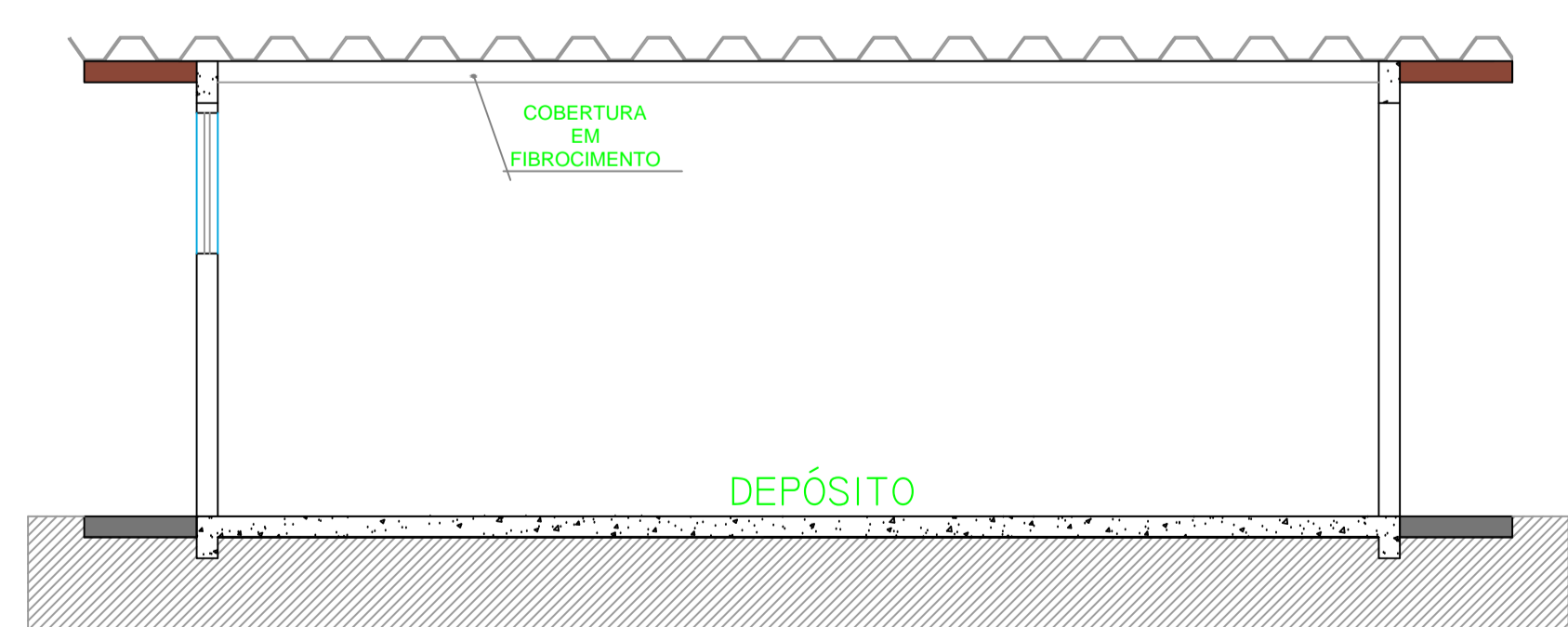

**CORTE A,A**  
 ESC. 1:50

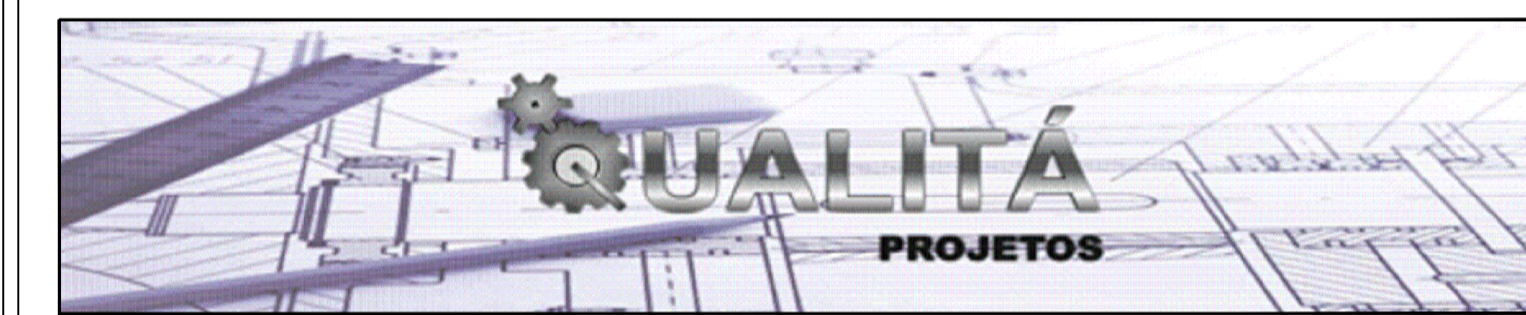

PROJETO ARQUITETÔNICO

FLS: ÚNICA

Projeto: DIGITALIZAÇÃO

Proprietário: MUSEU PARAENSE EMÍLIO GOELDI

CAMPUS DE PESQUISA

ESCALA INDICADA

DATA: OUTUBRO/2014

Assinaturas:

Paulo Evandro Simplicio Geraldini  
 Responsável Técnico e Autor do Projeto  
 Direitos Autorais Reservados  
 CPF - 653.799.421-72  
 CAU: A37188-2

Mileny de Lima Santos  
 Co-Autor do Projeto  
 Direitos Autorais Reservados  
 CPF - 039.809.861-10  
 CAU: 152130-6

PROJETO

DIGITALIZAÇÃO

28,24 m<sup>2</sup>

PLANTA, CORTE LONGITUDINAL, CORTE TRANSVERSAL, FACHADAS

DEPÓSITO ATRÁS CID

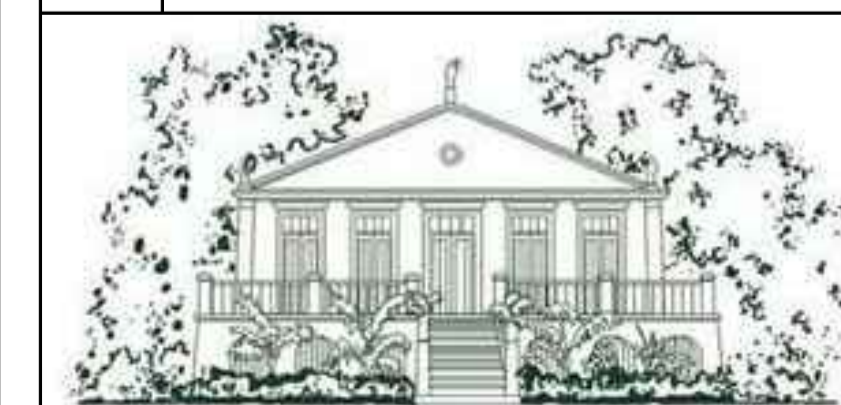

MUSEU PARAENSE EMÍLIO GOELDI

CARIMBO DE APROVAÇÃO

NOTAS GERAIS

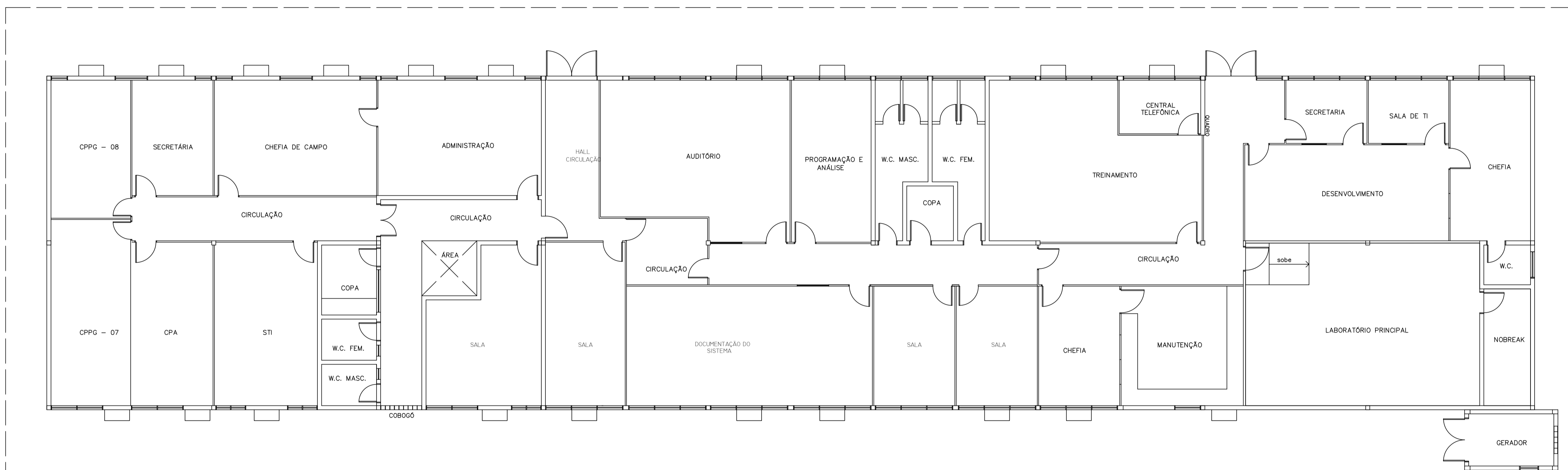

BLOCO SERVIÇO DE TECNOLOGIA DA INFOMAÇÃO (Nº05)  
 área construída = 657,92m<sup>2</sup>  
 ESC: 1 / 75

ITEM	REVISÃO (CONTEÚDO)	RESPONS.	DATA
01	Reunião MUSEU - XX.XX.XXXX	Marcos Costa	04/2013

PROPRIETÁRIO:  
 AUTOR DO PROJETO: ARQUITETO E URBANISTA OTÁVIO MONTEIRO MENDES CAU A54397-7  
 DESENV. DO PROJETO: ARQUITETO E URBANISTA MARCOS DUARTE DA COSTA CAU 9688-2

PREFEITURA	BOMBEIROS
	DEMAIS ÓRGÃOS

<b>MPEG /MCTI</b>	
STI - SERVIÇO DE TECNOLOGIA DA INFORMAÇÃO	
PROJETO	PROJETO DE INCÊNDIO
INDICADA	EXECUTIVO
PLANTA BAIXA, STI QUADRO DE PLACAS E LEGENDAS	
MAIO/2013	
AVENIDA PERIMETRAL, 1901, TERRA FIRME	
ARQUITETO E URBANISTA OTÁVIO MONTEIRO MENDES CAU A54397-7 ARQUITETO E URBANISTA MARCOS DUARTE DA COSTA CAU 9688-2	
DIREITOS RESERVADOS - LEI 9773 DE 31/12/11. A ALTERAÇÃO SEM AUTORIZAÇÃO DE SEU AUTOR, FICARÁ SUJEITA AS MEDIDAS LEGAIS CABÍVEIS. A ALTERAÇÃO DEBETE PRECISAR DO AUTORIZAÇÃO DO QUANTOS RESPONSAVEIS POR FORTALECIMOS.	

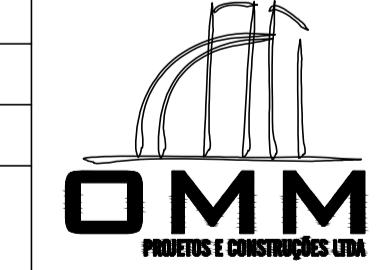

**INC - 011-013**

LEGENDA PARA PLANTAS  
 01 - PAREDE  
 02 - PORTA  
 03 - JANELA  
 04 - COLUNA  
 05 - TUBO  
 06 - ESCADA  
 07 - SINALIZAÇÃO  
 08 - EQUIPAMENTOS  
 09 - MOBILIÁRIO  
 10 - OUTROS

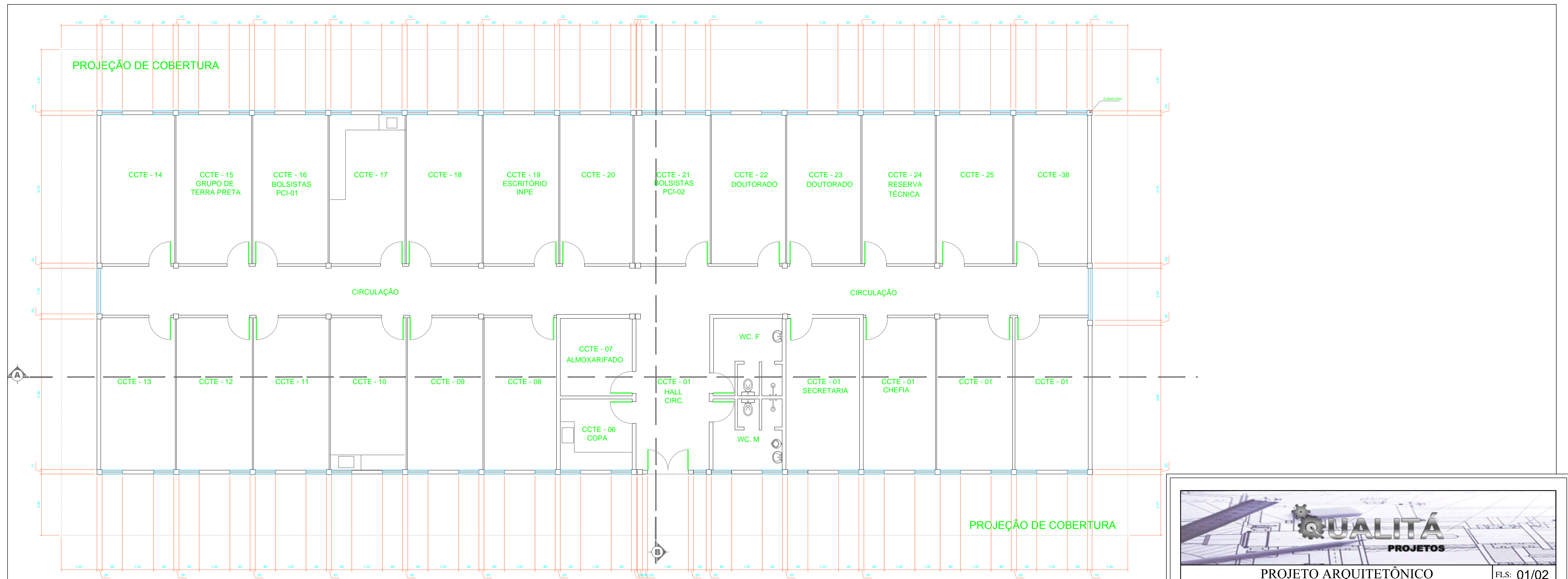

**PLANTA - BLOCO GABINETES DE ECOLOGIA (Nº 8)**  
ESC. 1:75

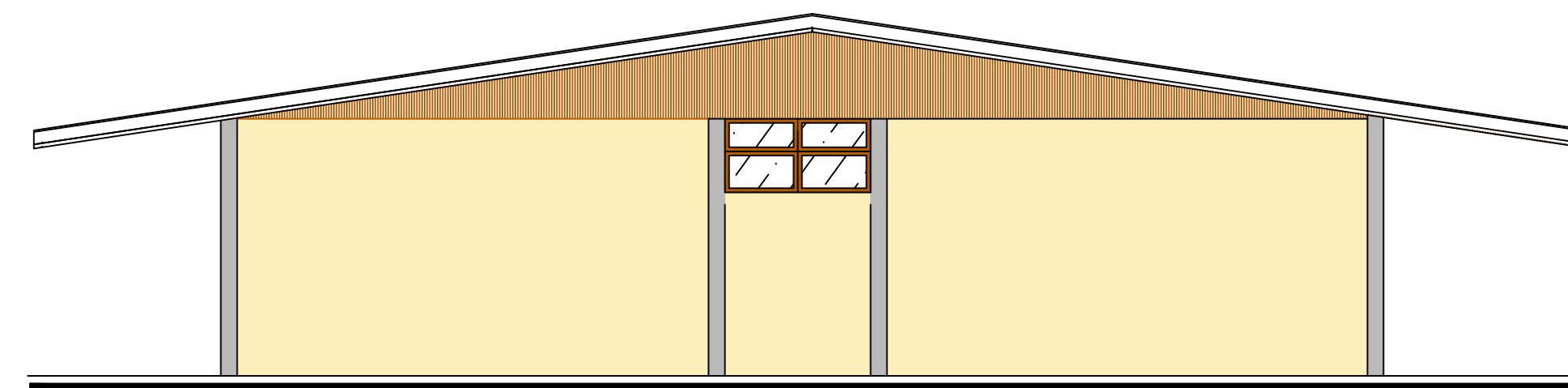

**FACHADA LATERAL DIREITA**  
ESC. 1:75

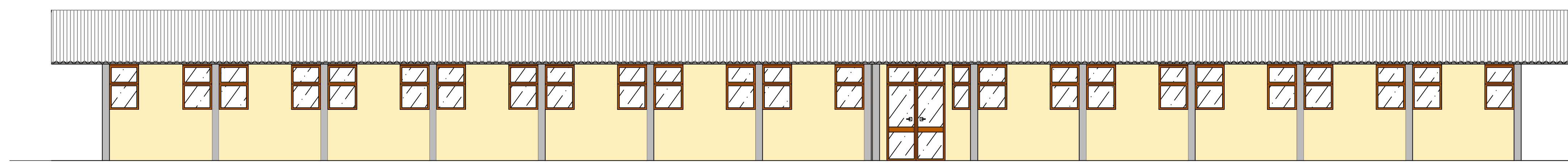

**FACHADA FRONTAL**  
ESC. 1:75



PROJETO ARQUITETÔNICO

FLS: 01/02

Projeto: DIGITALIZAÇÃO

Proprietário: MUSEU PARAENSE EMÍLIO GOELDI

CAMPUS DE PESQUISA

ESCALA INDICADA

DATA: OUTUBRO/2014

Assinaturas:

Paulo Evandro Simplicio Geraldini  
Responsável Técnico e Autor do Projeto  
Direitos Autorais Reservados  
CPF - 653.799.421-72  
CAU: A37188-2

Mileny de Lima Santos  
Co-Autor do Projeto  
Direitos Autorais Reservados  
CPF - 029.809.861-10  
CAU: 152130-6

PROJETO

DIGITALIZAÇÃO

557,06 m<sup>2</sup>

PLANTA, CORTE LONGITUDINAL, CORTE TRANSVERSAL, FACHADAS

GABINETES ECOLOGIA



CARIMBO DE APROVAÇÃO

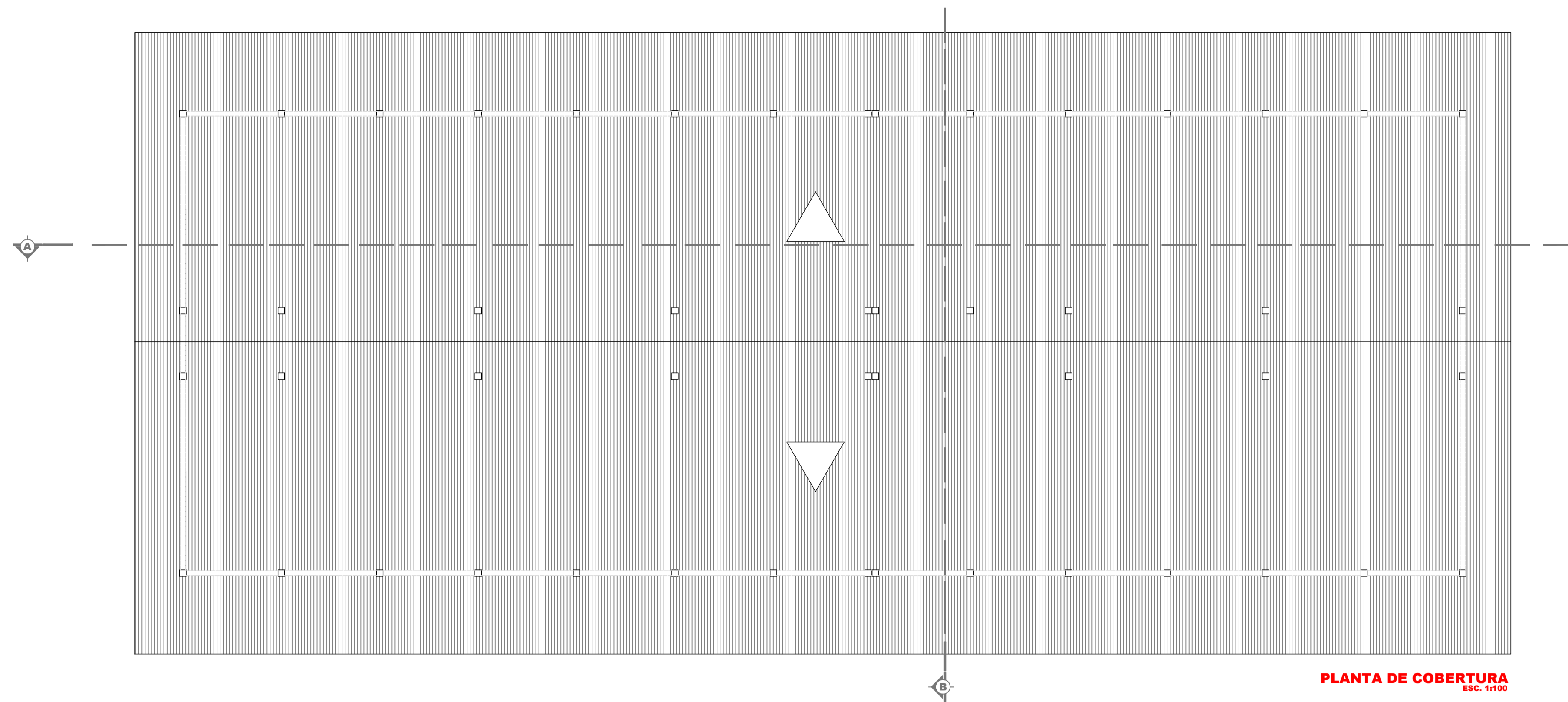

**PLANTA DE COBERTURA**  
ESC. 1:100

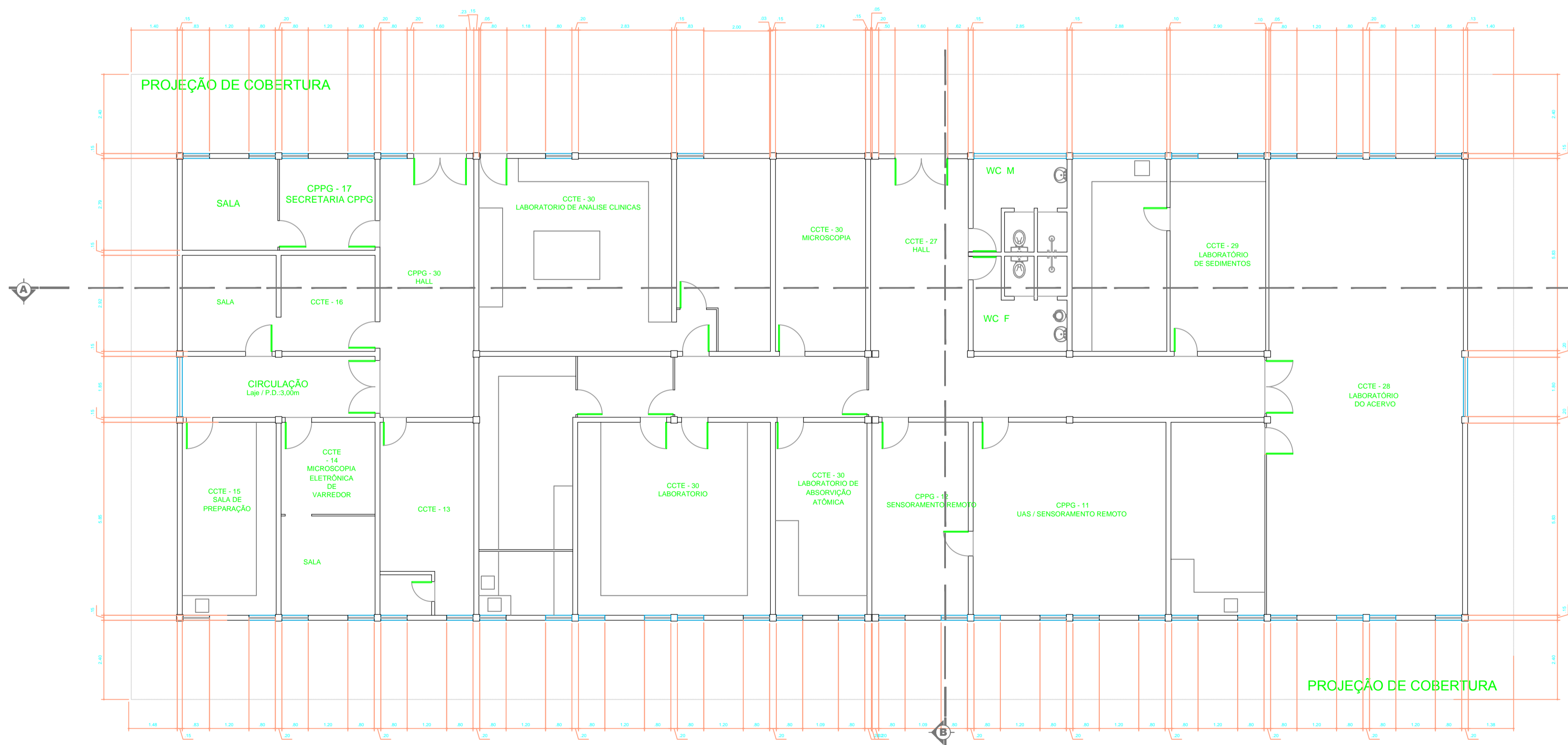

**PLANTA - BLOCO LABORATÓRIOS DE ECOLOGIA (N° 9)**  
ESC. 1:100



PROJETO ARQUITETÔNICO

FLS:01/02

Projeto: DIGITALIZAÇÃO

Proprietário: MUSEU PARAENSE EMÍLIO GOELDI

CAMPUS DE PESQUISA

ESCALA INDICADA

DATA: OUTUBRO/2014

Assinaturas:

Paulo Evandro Simplicio Geraldini  
Responsável Técnico e Autor do Projeto  
Direitos Autorais Reservados  
CPF - 653.799.421-72  
CAU: A37188-2

Mileny de Lima Santos  
Co-Autor do Projeto  
Direitos Autorais Reservados  
CPF - 039.809.861-10  
CAU: 152130-6

PROJETO

DIGITALIZAÇÃO

554,68 m<sup>2</sup>

PLANTA, CORTE LONGITUDINAL, CORTE TRANSVERSAL, FACHADAS

COLEÇÕES E LABORATÓRIOS

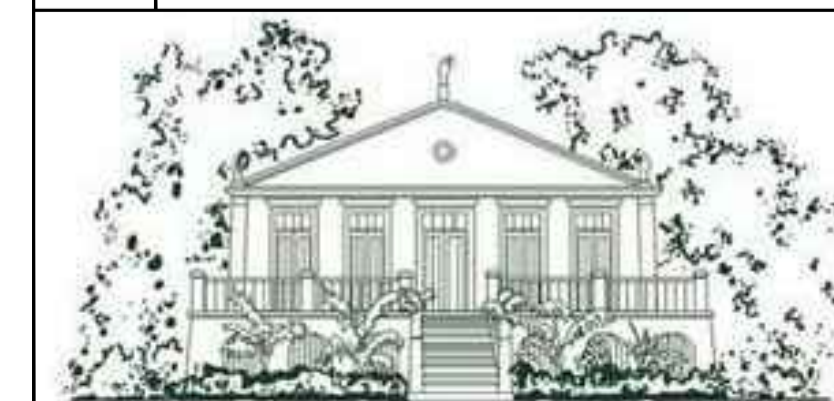

MUSEU PARAENSE EMÍLIO GOELDI

CARIMBO DE APROVAÇÃO

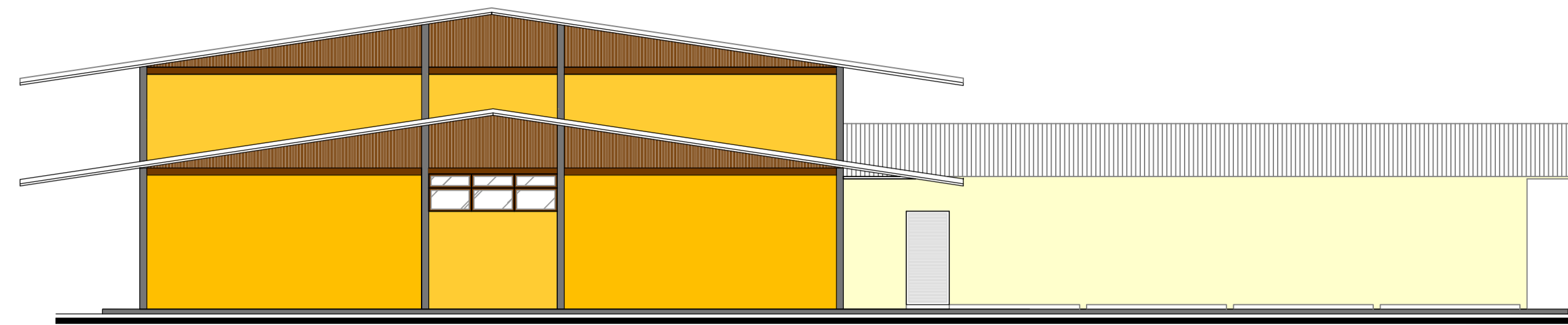

**FACHADA LATERAL DIREITA**  
ESC. 1:100

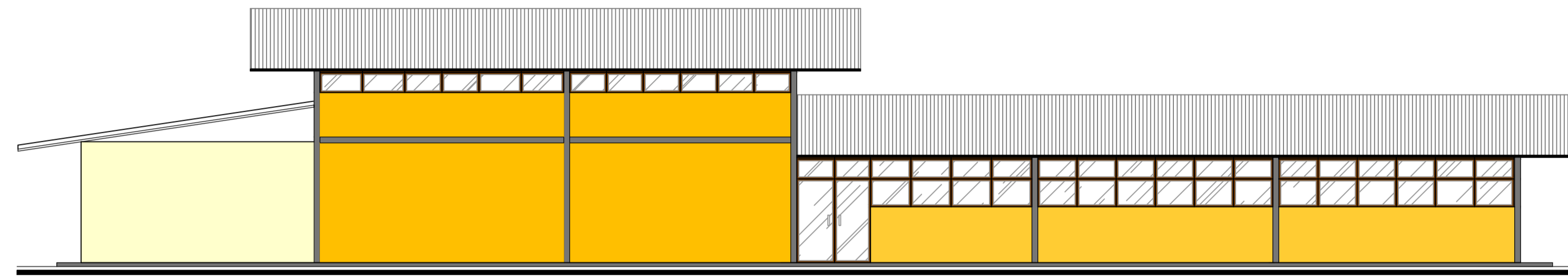

**FACHADA FRONTAL**  
ESC. 1:100

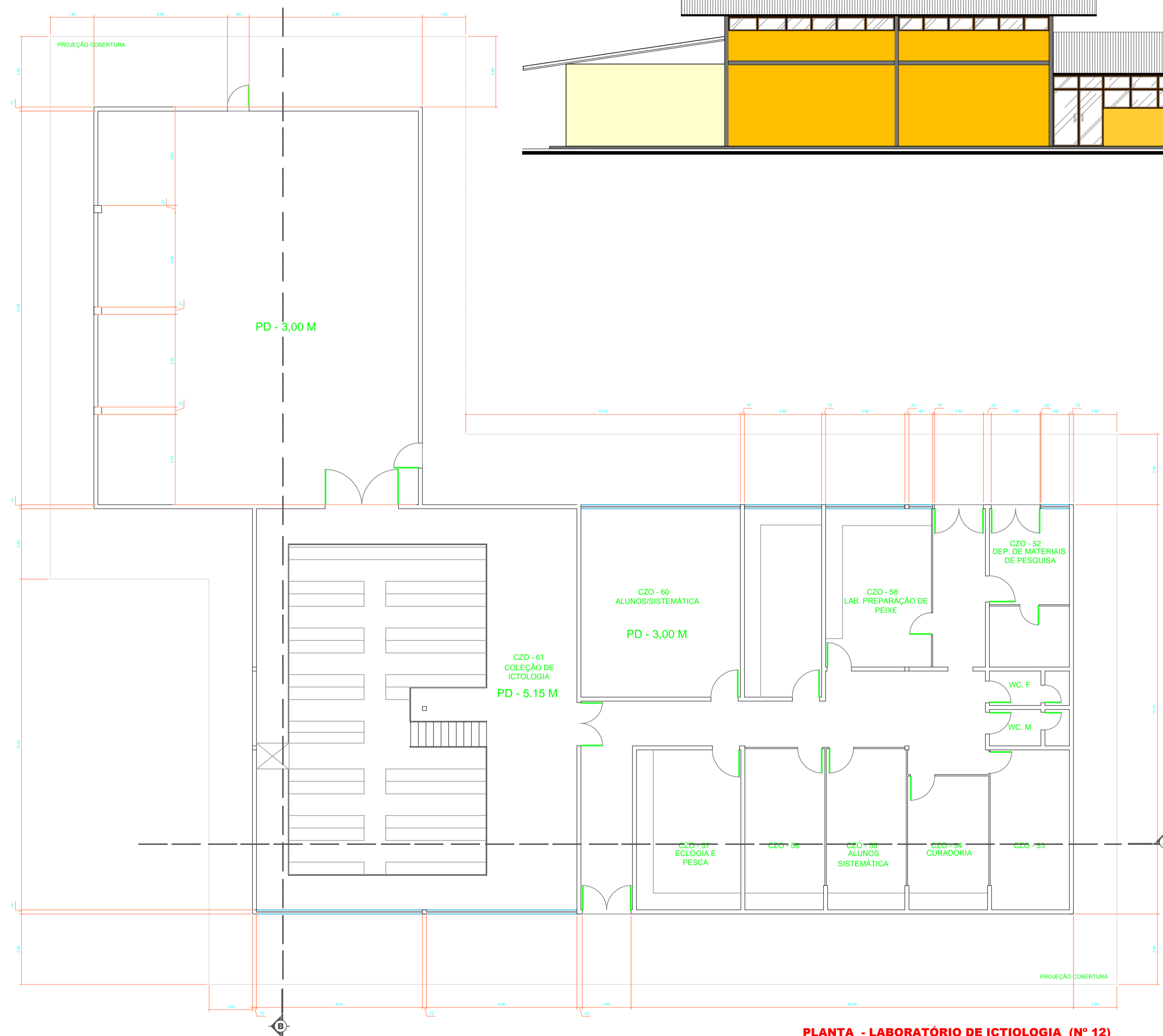

**PLANTA - LABORATÓRIO DE ICTIOLOGIA (Nº 12)**  
ESC. 1:100



PROJETO ARQUITETÔNICO

FLS.01/02

Projeto: DIGITALIZAÇÃO

Proprietário: MUSEU PARAENSE EMÍLIO GOELDI

CAMPUS DE PESQUISA

ESCALA INDICADA

DATA: OUTUBRO/2014

Assinaturas:

Paulo Evandro Simplicio Geraldini  
Responsável Técnico e Autor do Projeto  
Direitos Autorais Reservados  
CPF - 653.799.421-72  
CAU: A37188-2

Mileny de Lima Santos  
Co-Autor do Projeto  
Direitos Autorais Reservados  
CPF - 039.899.861-10  
CAU: 152130-6

PROJETO

DIGITALIZAÇÃO	636,05 m <sup>2</sup>
PLANTA, CORTE LONGITUDINAL, CORTE TRANSVERSAL, FACHADAS	
ICTIOLOGIA	

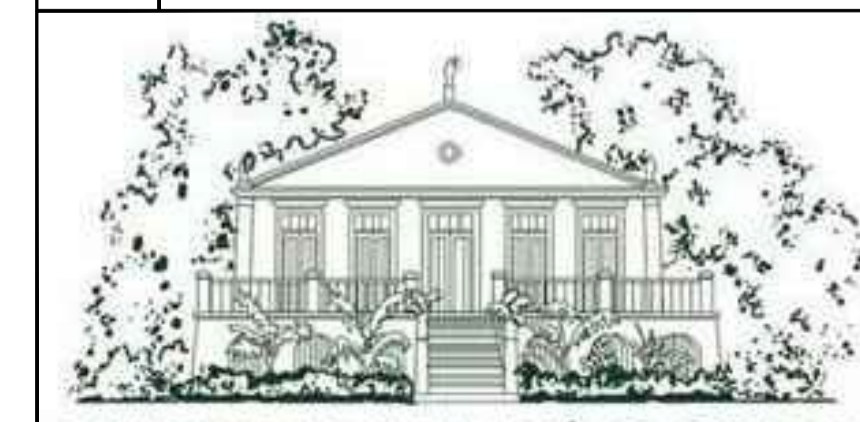

MUSEU PARAENSE EMÍLIO GOELDI

CARIMBO DE APROVAÇÃO

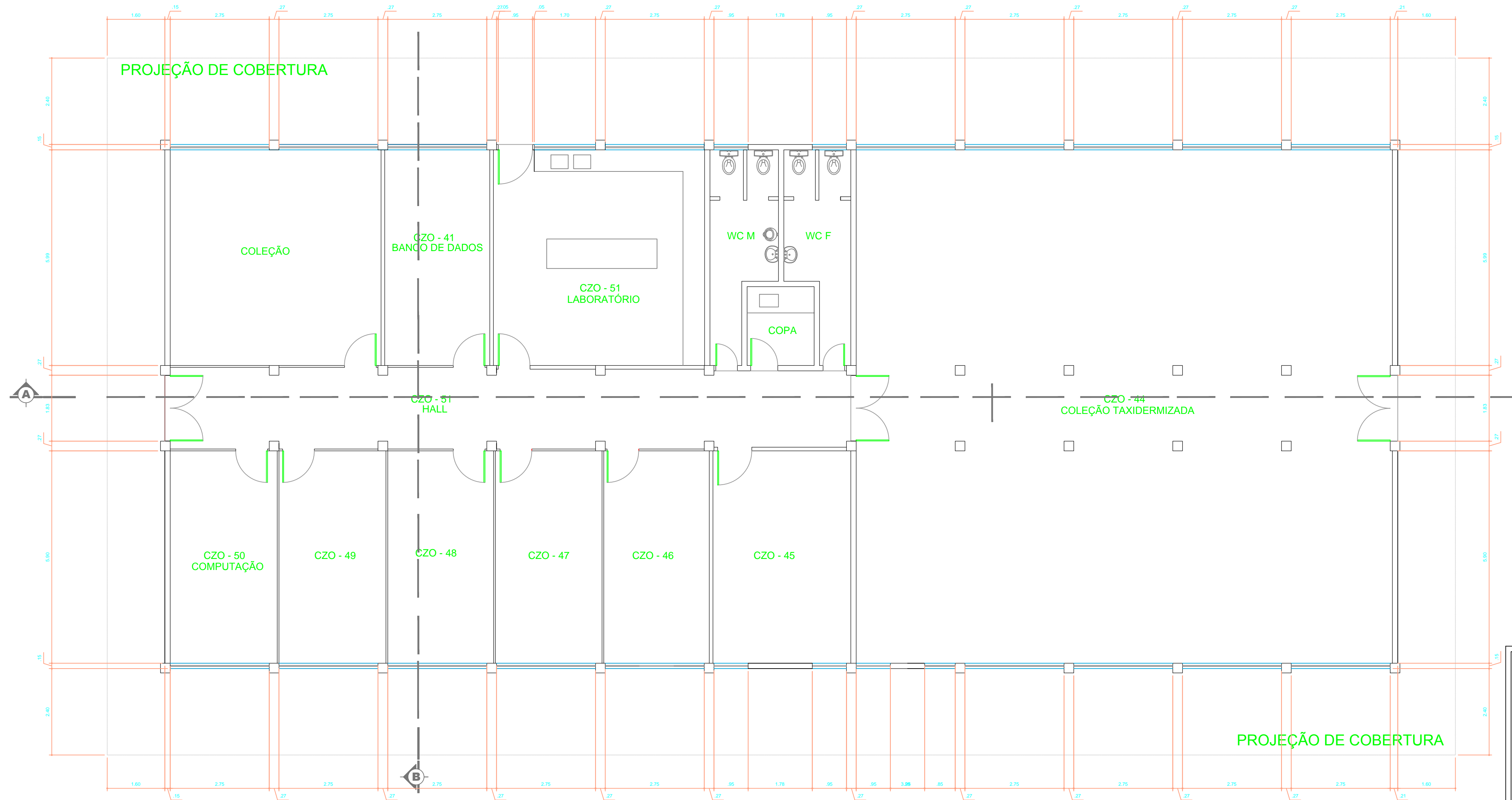

**PLANTA - BLOCO MASTOZOOLOGIA (Nº 13)**  
 ESC. 1:75

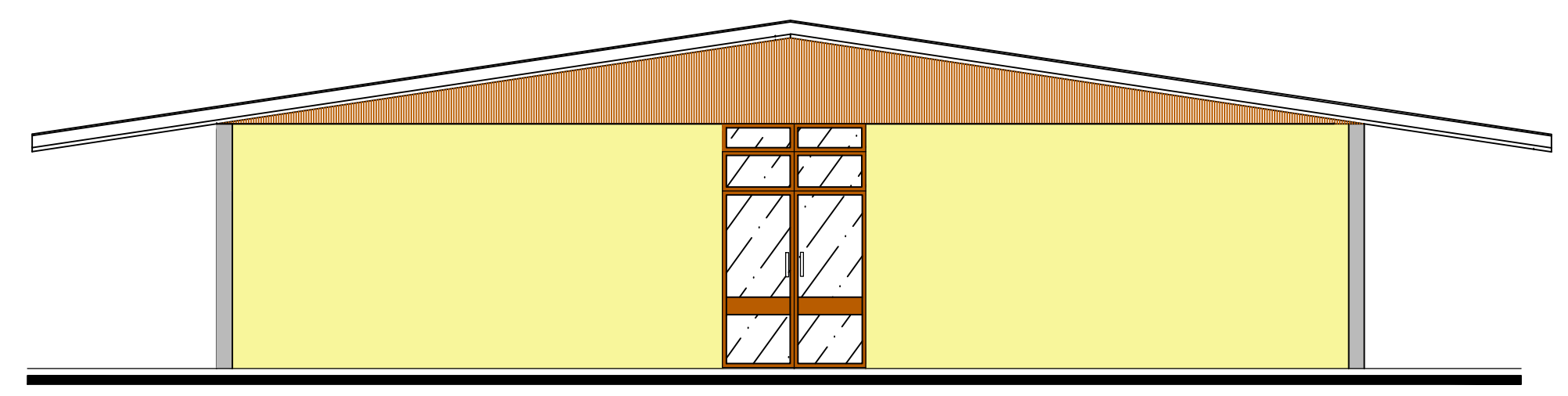

**FACHADA FRONTAL**  
 ESC. 1:75

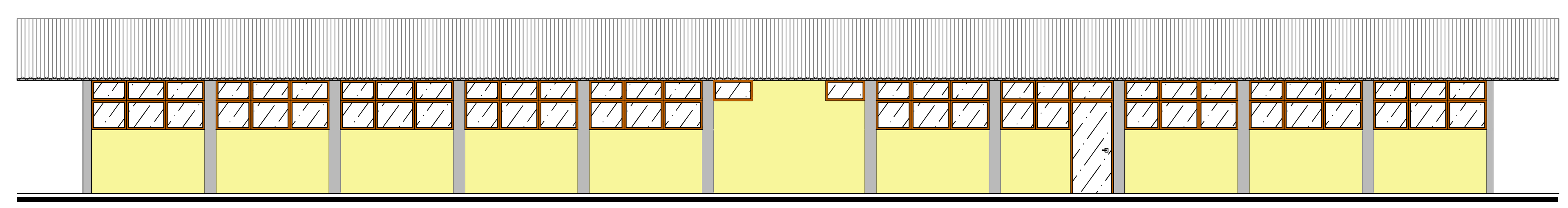

**FACHADA LATERAL DIREITA**  
 ESC. 1:75



**PROJETO ARQUITETÔNICO** FLS:01/02

Projeto: DIGITALIZAÇÃO

Proprietário: MUSEU PARAENSE EMÍLIO GOELDI

**CAMPUS DE PESQUISA**

ESCALA INDICADA	DATA: OUTUBRO/2014
-----------------	--------------------

Assinaturas:

\_\_\_\_\_

**Paulo Evandro Simplicio Geraldini**  
Responsável Técnico e Autor do Projeto  
 Direitos Autorais Reservados  
 CPF - 653.799.423-72  
 CAU: A37188-2

\_\_\_\_\_

**Mileny de Lima Santos**  
Co-Autor do Projeto  
 Direitos Autorais Reservados  
 CPF - 039.809.861-10  
 CAU: 152130-6

<b>PROJETO</b>	DIGITALIZAÇÃO	498,53 m <sup>2</sup>
	PLANTA, CORTE LONGITUDINAL, CORTE TRANSVERSAL, FACHADAS	
<b>MASTOZOOLOGIA</b>		



MUSEU PARAENSE EMÍLIO GOELDI

CARIMBO DE APROVAÇÃO

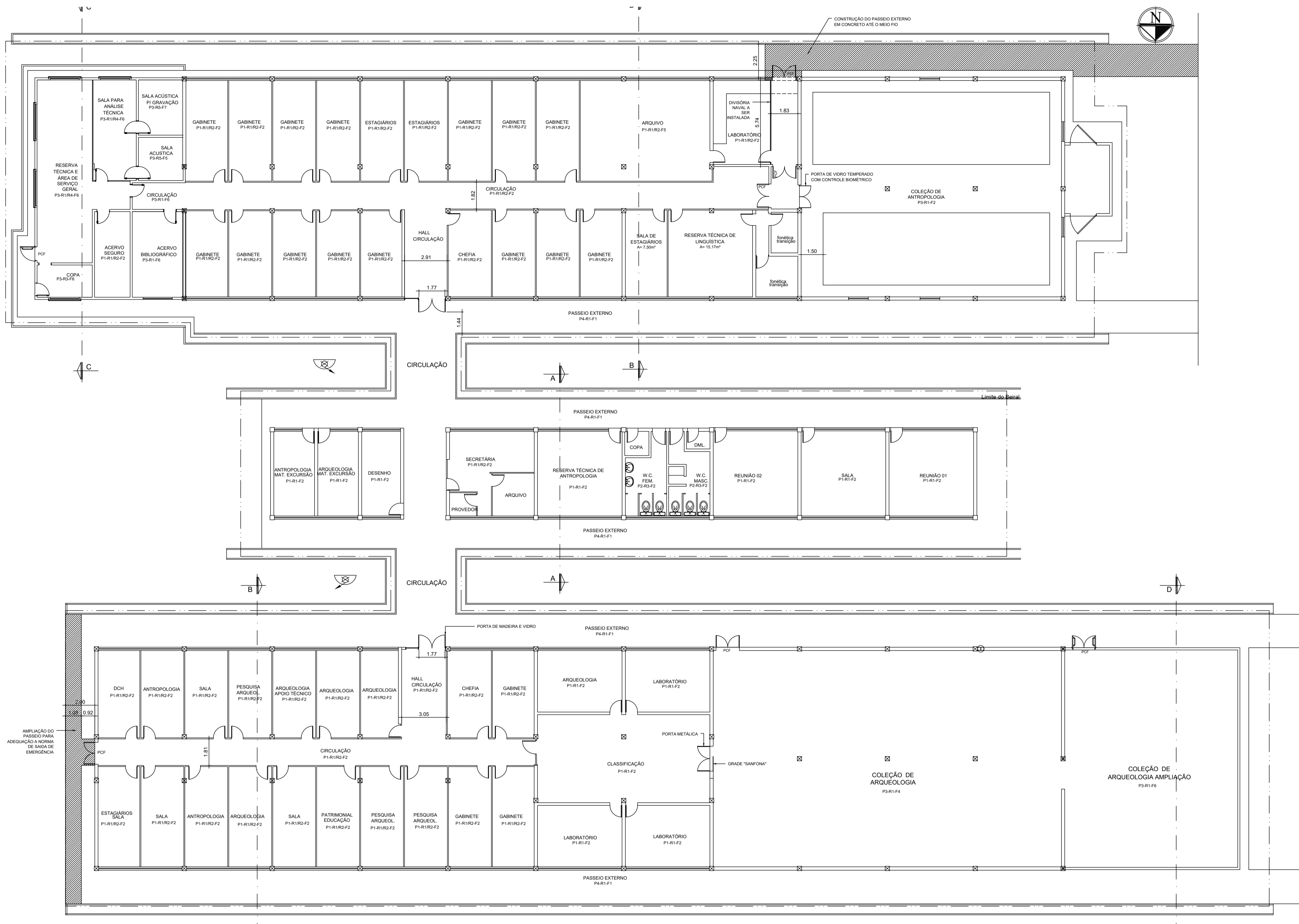

- LEGENDA:**
- PORTA O SENTIDO DE ABERTURA MODIFICADA
  - PORTA CORTA FOGO EXISTENTE
  - PORTA CORTA FOGO NOVA
  - A PERMANECER
  - A DEMOLIR
  - A CONSTRUIR
  - PAVIMENTAÇÃO A CONSTRUIR
  - PROJEÇÕES
  - LINHA DE CORTE
- ESPECIFICAÇÃO:**
- P1 - PISO VINÍLICO EXISTENTE
  - P2 - PISO CERÂMICO EXISTENTE
  - P3 - PISO INDUSTRIAL BRANCO EXISTENTE
  - P4 - PASSEIO EM CONCRETO
- PAREDE:**
- R1 - ALVENARIA REBOCADAS E PINTADA
  - R2 - DIVISÓRIA NAVAL
  - R3 - ALVENARIA COM REVESTIMENTO CERÂMICO
  - R4 - PAREDE EM DRY WALL REBOCADA E PINTADA (EXISTENTE)
  - R5 - ALVENARIA REBOCADA E REVESTIDA COM ESPUMA ACÚSTICA 20MM E PAINEL DE "ELUCATEC"
- FORRO:**
- F1 - FORRO EM REGUAS DE MADEIRA EXISTENTE (EXTERNO)
  - F2 - FORRO DE MADEIRA EXISTENTE
  - F3 - FORRO EM PVC EXISTENTE
  - F4 - FORRO EM PLACAS DE CONCRETO EXISTENTE
  - F5 - FORRO MINERAL EXISTENTE
  - F6 - LAJE DE CONCRETO COM PINTURA ACRÍLICA EXISTENTE
  - F7 - LAJE REVESTIDA COM ESPUMA ACÚSTICA 20MM

1 PLANTA BAIXA ESC: 1/100

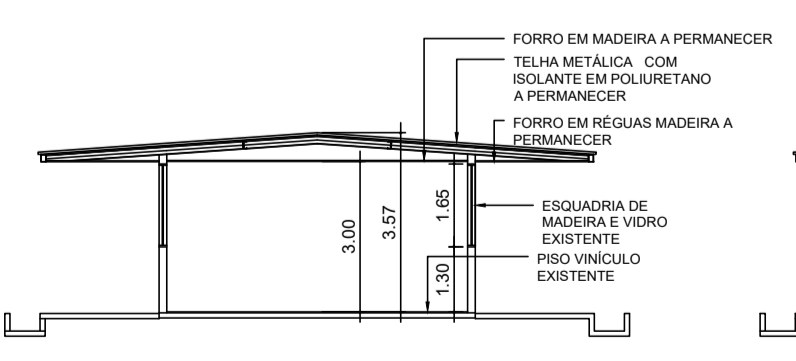

2 SEÇÃO A ESC: 1/100

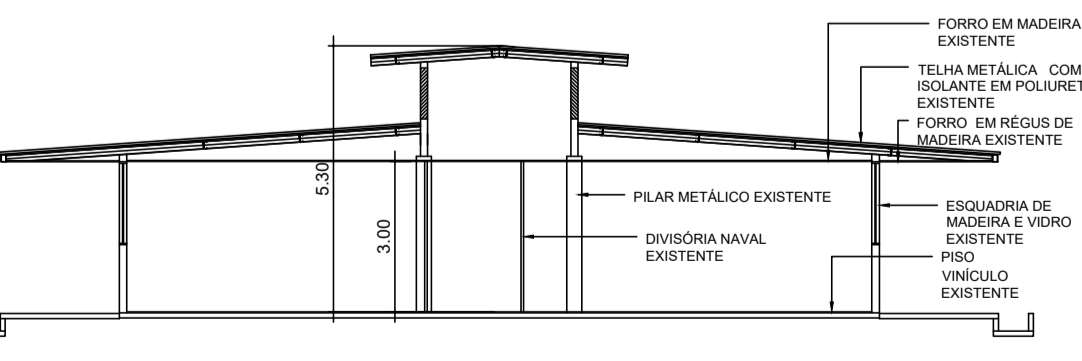

3 SEÇÃO B ESC: 1/100

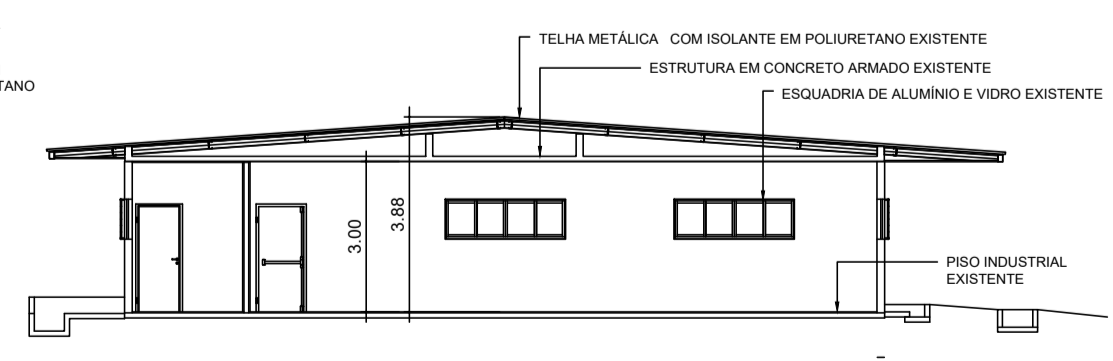

4 SEÇÃO C ESC: 1/100

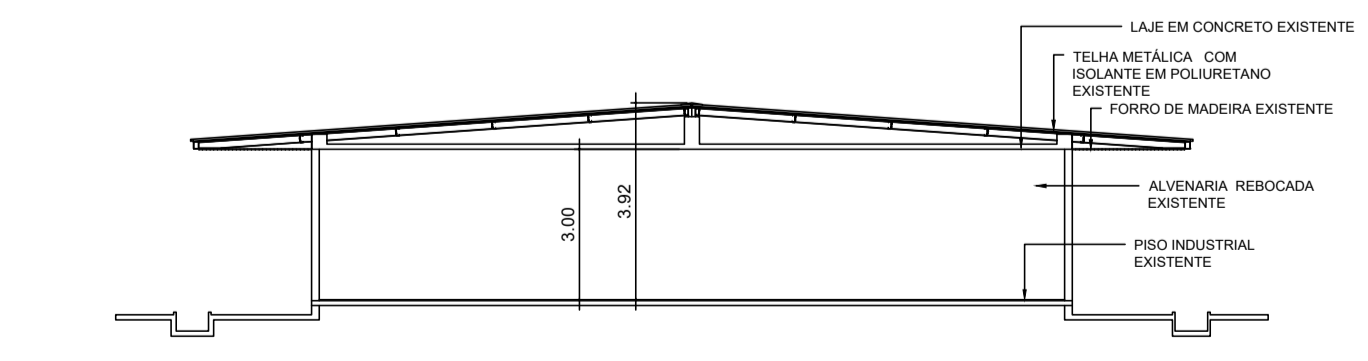

5 SEÇÃO D ESC: 1/100

**OBSERVAÇÃO:**  
 • ESTE PROJETO SE LIMITA ÀS ADEQUAÇÕES DAS PORTAS EXISTENTES, INSTALAÇÃO DE NOVAS PORTAS CORTA FOGO E A CRIAÇÃO OU REGULARIZAÇÃO DOS ACESSOS, PASSEIOS E CORREDORES QUE FUNCIONARÃO COMO ROTAS DE FUGA EM CONFORMIDADE À NORMA NBR-9077 - SAÍDA DE EMERGÊNCIA EM EDIFÍCIOS.

ITEM	REVISÃO (CONTEÚDO)	RESPONS.	DATA

**PROJETO DE REFORMA PARA ADEQUAÇÃO ÀS NORMAS DE SAÍDA DE EMERGÊNCIA NAS EDIFICAÇÕES DO MUSEU PARAENSE EMÍLIO GOELDI - MPEG**

ARQUITETURA PROJETO BÁSICO

COORDENAÇÃO DE CIÊNCIAS HUMANAS - COCHS

1. PLANTA DE LOCALIZAÇÃO  
 2. PLANTA BAIXA  
 3. SEÇÕES A, B, C e D

**AR.001**

00

INDICADA

01/11/2018

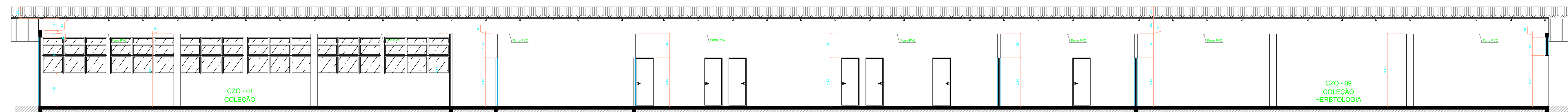

**CORTE A,A**  
ESC. 1/75

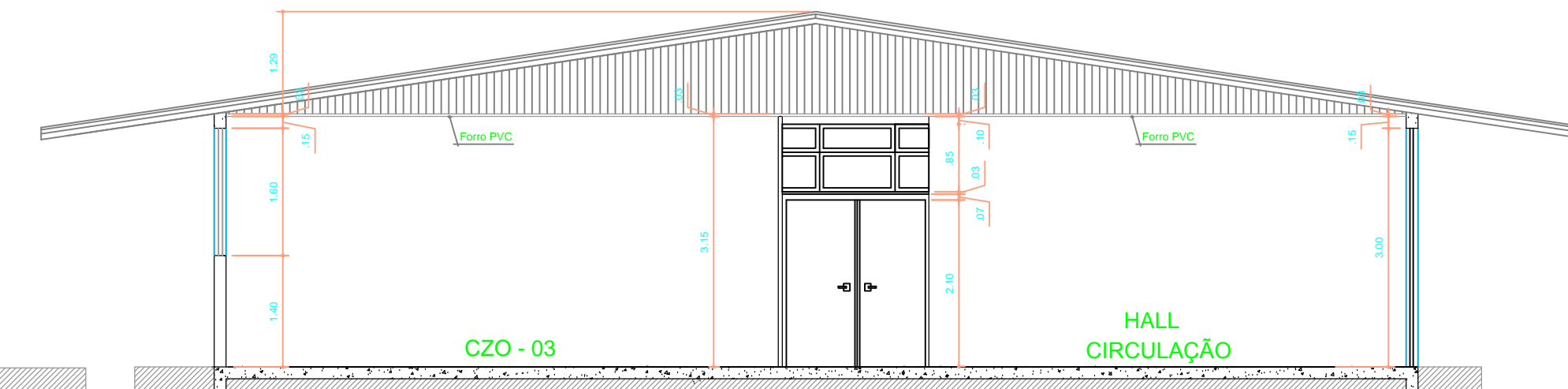

**CORTE B,B**  
ESC. 1/75

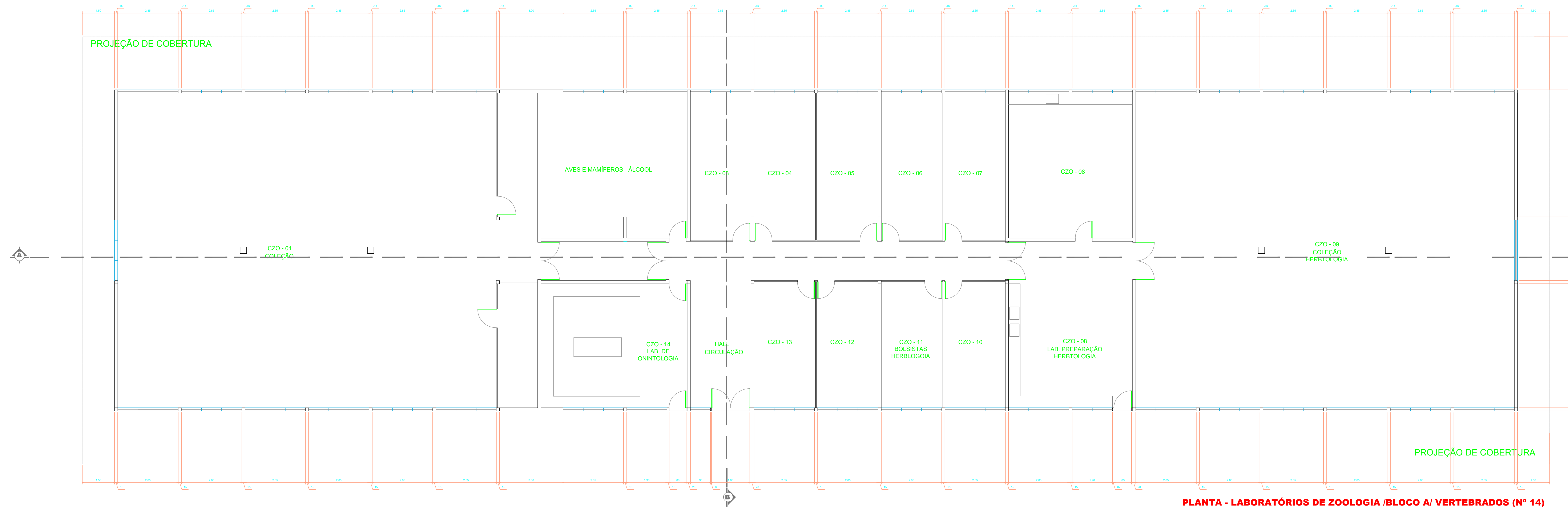

**PLANTA - LABORATÓRIOS DE ZOOLOGIA / BLOCO A / VERTEBRADOS (Nº 14)**  
ESC. 1/75



**QUALITÀ**  
PROJETOS

<b>PROJETO ARQUITETÔNICO</b>		FLS: 01/02
Projeto: DIGITALIZAÇÃO		
Proprietário: MUSEU PARAENSE EMÍLIO GOELDI		
<b>CAMPUS DE PESQUISA</b>		
ESCALA INDICADA	DATA: OUTUBRO/2014	
Assinaturas:		
<p>_____ Paulo Evandro Simplicio Geraldini Responsável Técnico e Autor do Projeto Diretor Autônomo Registrado CPF: 463.796.421-72 CAU: A37188-2</p>		
<p>_____ Mileny de Lima Santos Co-Autora do Projeto Diretor Autônomo Registrado CPF: 030.809.361-10 CAU: 132186-6</p>		
<b>PROJETO</b>	DIGITALIZAÇÃO	498,53 m <sup>2</sup>
	PLANTA, CORTE LONGITUDINAL, CORTE TRANSVERSAL, FACHADAS	
<b>VERTEBRADOS - BLOCO A</b>		
 <p>MUSEU PARAENSE EMÍLIO GOELDI</p>	CARIMBO DE APROVAÇÃO	