



**Processo Administrativo nº 01205.000245/2020-55
EDITAL TOMADA DE PREÇOS Nº 01/2020**

**Execução de OBRA DE ENGENHARIA DE REFORMA
DE TELHADOS com área de 3.520,10 m², em prédios
localizados no Campus de Pesquisa do MPEG em
Belém-PA.**

CREENCIAMENTO

17.09.2020 ÀS 09:30 HORAS

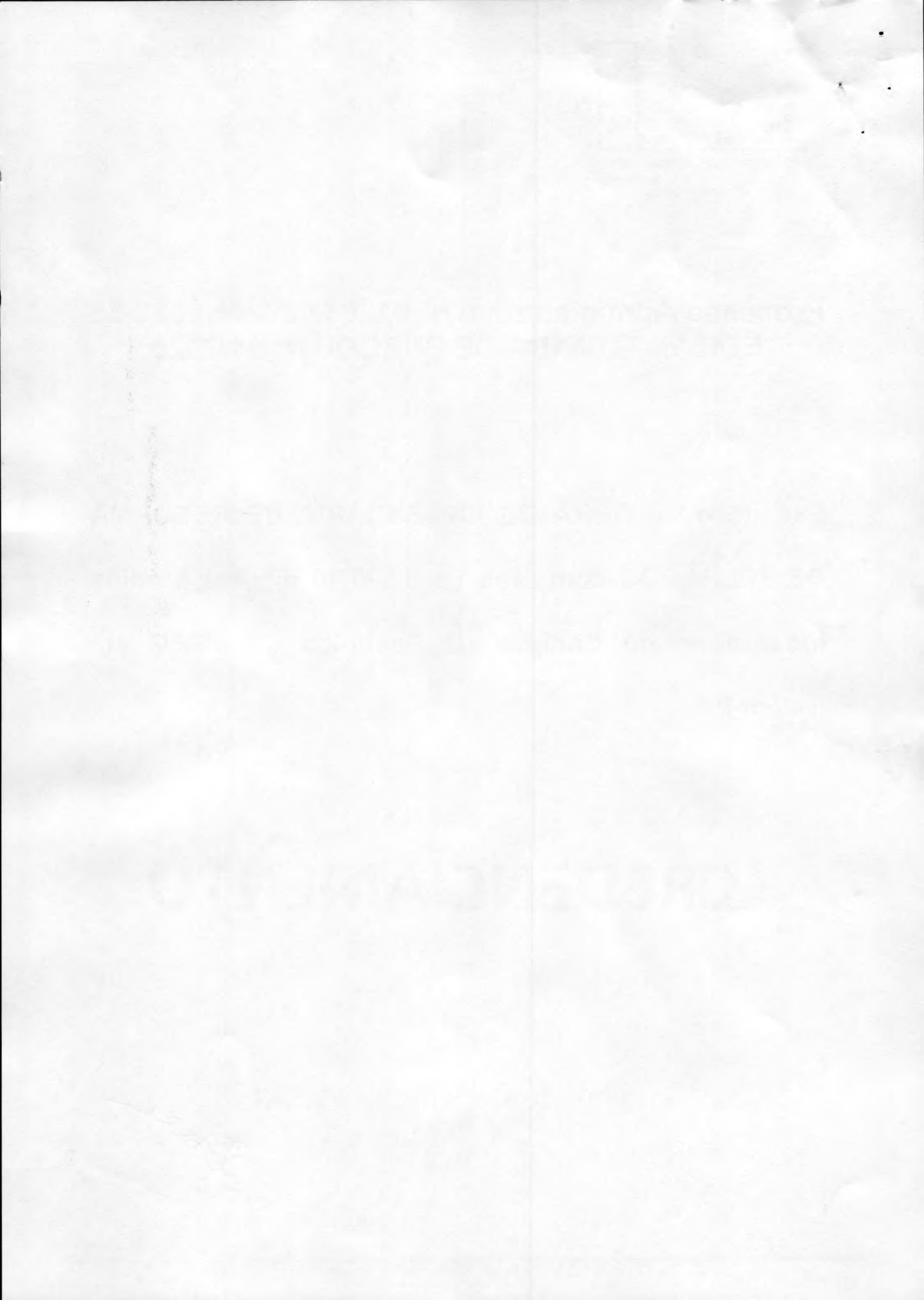



1º TABELIONATO DE NOTAS

BEL. EMANUEL ACAIABA REIS DE SOUSA
CPF 194.437.221-00 Tabelião

AV. JK - ACSV-NE 12 (106 N), LOTE 06 (19) - CEP 77.006-044 - PALMAS - TO - FONE: (63) 3215-4376
Escrivente 0005

Livro 00564-P TRASLADO Folha 189 Protocolo 0008115

Procuração bastante que faz: K L CONSTRUTORA EIRELI - ME a favor de VICTOR DANTAS DA SILVA GOMES na forma abaixo declarada:

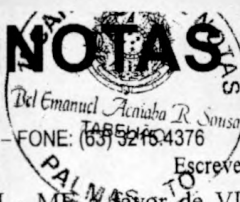

Saibam os que virem este público instrumento de procuração, no qual, "ex vi legis", se dispensam as testemunhas, que aos vinte e quatro dias do mês de setembro do ano de dois mil e dezenove, (24/09/2019), nesta cidade de Palmas, termo e comarca de igual nome, capital do Estado do Tocantins, em cartório, perante mim, Renata Souza Miranda Marinho, Escrevente, compareceu, como outorgante, **K L CONSTRUTORA EIRELI - ME**, pessoa jurídica, inscrita no CNPJ/MF sob nº 27.331.448/0001-44, com sede na Quadra 512 Sul, Alameda 05, QI-05, Lote 25, Plano Diretor Sul nesta Capital, neste ato representada nos termos da Cláusula Quinta da 2ª Alteração Contratual, datada de 13 de dezembro de 2018 (13/12/2018), devidamente registrado na Junta Comercial do Estado do Tocantins - JUCETINS, sob nº 20180451863, em 14/12/201, com Número de Identificação do Registro de Empresa - NIRE, nº 17600080255, por sua Titular **KARINE RODRIGUES DE LIMA**, brasileira, solteira, maior e capaz, empresária, portadora da Cédula de Identidade nº 1.181.608/SSP/II/TO, inscrita no CPF/MF sob nº 766.844.822-53, residente e domiciliada na Quadra 106 Sul, Alameda 16, Lote 29, Plano Diretor Sul, nesta Capital; a presente reconhecida como a própria ante a exibição de documentos hábeis e por efeito de relacionamento pessoal e social, fato a que me reporto e dou fé. E pela outorgante, foi-me dito que nomeia e constitui seu bastante procurador, **VICTOR DANTAS DA SILVA GOMES**, brasileiro, casado, engenheiro civil, portador da Cédula de Identidade nº 883173 2ª Via/SSP/TO, portador da Cédula de Identidade Profissional nº 207678-CREA/D-TO, inscrito no CPF/MF sob nº 722.907.571-87, residente e domiciliado na Rua Vila Rios, nº 230, Apto 202, Bairro Cidade Velha, Belém-PA, ao qual confere os seguintes poderes: **I** - representar a empresa ora Outorgante perante as repartições públicas federais, estaduais, municipais, autarquias, Cartórios, notadamente nas Juntas Comerciais, Secretaria da Fazenda, Coletoria Estadual, Secretaria da Receita Federal do Brasil, Prefeituras Municipais, Ministério do Trabalho, Instituto Brasileiro do Meio Ambiente e dos Recursos Naturais Renováveis-IBAMA, Instituto Nacional de Colonização e Reforma Agrária-INCRA, Conselho Regional de Engenharia e Agronomia-CREA, Companhias Telefônicas móvel e fixa, de Energia Elétrica e de Saneamento Básico e onde mais se fizer necessário, podendo assinar, requerer, solicitar, prestar informações, receber quitação, efetivar alteração de endereço, negociar débitos, parcelar e/ou quitar saldo devedor, mesmo por antecipação; fazer inscrição de estabelecimento; apresentar qualquer gênero de prova em direito permitido; prestar declaração e informação; fazer juntada de documentos; promover inscrições e fazer opções; pagar impostos, taxas e emolumentos; participar de licitações; receber notificações ou intimações; recorrer; requerer certidões de quaisquer natureza; dar e receber quitação; requerer, assinar e retirar o que preciso for; **II** - para o fim especial de promover a participação da empresa ora Outorgante em processos licitatórios públicos ou privados, em quaisquer modalidades, tais como: Tomada de Preço, Concorrência, Carta-Convite e Pregão Eletrônico ou Presencial; podendo para tanto, dito procurador, representá-la perante quaisquer repartições públicas federais, estaduais, municipais, autarquias, fundações, empresas privadas e de economia mista, participar de todos os atos do procedimento licitatório, inclusive interpor ou desistir de recursos; assistir a abertura de propostas; fazer impugnações, reclamações, protestos e recursos; apresentar qualquer gênero de prova em direito permitido; prestar declaração e informação; fazer juntada de documentos; promover inscrições e fazer opções; pagar impostos, taxas e emolumentos; receber notificações ou intimações; apresentar e requerer certidões de quaisquer natureza; receber valores; dar e receber quitação; requerer, assinar e retirar o que preciso for e praticar, finalmente, todos os demais atos necessários e indispensáveis ao fiel e cabal desempenho do presente mandato, **sendo vedado o substabelecimento**. Certifico e dou fé que a qualificação do procurador foi fornecida pela outorgante, que por ela se responsabiliza, pois esta serventia não consertará erros que impliquem em alteração da substância do ato. Esta procuração terá validade até o dia 24 de setembro de 2020 (24/09/2020). Ainda pela outorgante, foi-me



1º TABELIONATO DE NOTAS
BEL. EMANUEL ACAIABA REIS DE SOUSA - Tabelião
AV. JK - ACSV-NE 12 (106 N), LOTE 06 (19) - PALMAS - TO - FONE: (63) 3215-4376
Consulte o selo: www.tjto.jus.br

Selo nº 126433AAB357878-TKK

Autentico a presente fotocopia conforme documento que me foi apresentado Dou fé *1013* Palmas 10 de agosto de 2020. Custas: R\$2.53. TFJ: R\$0.71. FUNCIVIL R\$0.50. ISS: R\$0.13 - Valdenice Alves Guedes - Escrevente

VALIDO EM TODO TERRETORIO NACIONAL
QUALQUER EMISSÃO DE DUPLICA SEM CONSIDERADO COMO INDICIO DE FALSIFICAÇÃO DA TITULARIDADE DE FRAUDE



1º TABELIONATO DE NOTAS
BEL. EMANUEL ACAIABA REIS DE SOUSA - Tabelião
AV. JK - ACSV-NE 12 (106 N), LOTE 06 (19) - PALMAS - TO - FONE: (63) 3215-4376
Consulte o selo: www.tjto.jus.br

Selo nº 126433AAB301230-DEA

Autentico a presente fotocopia conforme o original que me foi apresentado Dou fé *1017* Palmas. 18 de maio de 2020. Custas: R\$2.53. TFJ: R\$0.71. FUNCIVIL R\$0.50. ISS: R\$0.13 - Rosely Costa e Souza - Escrevente

VALIDO EM TODO TERRETORIO NACIONAL
QUALQUER EMISSÃO DE DUPLICA SEM CONSIDERADO COMO INDICIO DE FALSIFICAÇÃO DA TITULARIDADE DE FRAUDE



dito finalmente que aceita esta procuração em todos os seus expressos termos. Assim o disse, do que dou fé. A pedido, lavrei-lhe a presente procuração, que depois de lida e achada em tudo conforme, outorga, aceita e assina. Emolumentos: R\$54,70, TJJ: R\$16,00, FUNCIVIL: R\$11,40, ISS: R\$2,73, Reurb-S: R\$2,00, Total: R\$86,83. Eu, (a.), Renata Souza Miranda Marinho, Escrevente, que a escrevi, conferi, subscrevo, dou fé e assino em público e raso. Selo Digital de Fiscalização nº 126433AAB152195-HCJ. Palmas-TO, 24 de setembro de 2019. (aa.) K L CONSTRUTORA EIRELI - ME, KARINE RODRIGUES DE LIMA, Representante da Outorgante. Renata Souza Miranda Marinho. Escrevente. Nada mais. Traslada em seguida, confere em tudo com o original, ao qual me reporto e dou fé.

Palmas-TO, 24 de setembro de 2019.

Em Testº *[assinatura]* da Verdade

Renata Souza Miranda Marinho
Escrevente

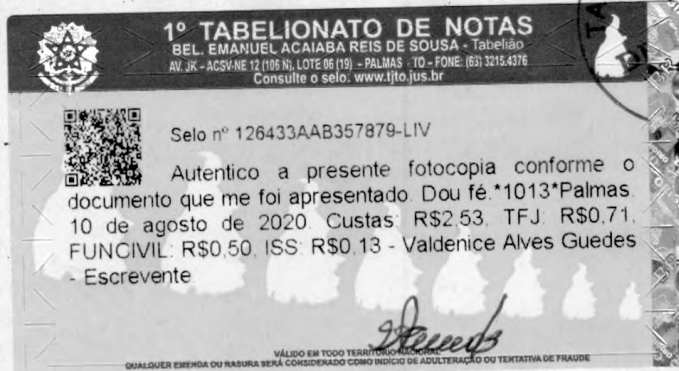

República Federativa do Brasil
 Serviço Público Federal
 Conselho Federal de Engenharia e Agronomia
 Conselho Regional de Engenharia e Agronomia
 Carteira de Identidade Profissional

CREA-TO
 Registro Crea Nº
 207678/D-TO

Nome
VICTOR DANTAS DA SILVA GOMES

Data do Registro no Crea-TO
 01/02/2013

Título Profissional
ENGENHEIRO CIVIL

Registro Nacional
 2411652488
 Data de Emissão
 29/05/2017

Presidente do Confea
 Presidente do Crea-TO

Vale como Documento de Identidade em todo o território nacional e tem Fé Pública, conforme o § 2º do art. 56 da Lei nº 5.194 de 24/12/66 e Lei nº 6.206 de 07/05/73.



República Federativa do Brasil
 Serviço Público Federal
 Conselho Federal de Engenharia e Agronomia
 Conselho Regional de Engenharia e Agronomia
 Carteira de Identidade Profissional

Crea de Registro
CREA-TO

Nome
VICTOR DANTAS DA SILVA GOMES

Filiação
**CLAUDIA DANTAS DA SILVA
 CLAUDIO GOMES DE JESUS**

Nascimento 30/01/1984 CPF 722.907.571-87 Doc. de Identidade 883173 2ª VIA SSP-TO Nacionalidade BRASILEIRA

Naturalidade SALVADOR BA

Tipo Sang. O+ Título de Eleitor 045392891074 PIS/PASEP 14140506275

Assinatura do Profissional



1º TABELIONATO DE NOTAS
 BEL. EMANUEL ACAIABA REIS DE SOUSA - Tabelião
 AV. JK - ACSVANE 12 (106) N. LOTE 06 (19) - PALMAS - TO - FONE: (63) 3215 4376
 Consulte o selo: www.tjto.jus.br

Selo nº 126433AAB348284-FVT

Autentico a presente fotocopia conforme o original que me foi apresentado Dou fé *1013*Palmas, 04 de agosto de 2020. Custas: R\$2,53. TFJ: R\$0,71. FUNCIVIL: R\$0,50. ISS: R\$0,13 - Anady Mota de Sousa e Souza - Escrevente

VÁLIDO EM TODO TERRITÓRIO NACIONAL
 QUALQUER EMENDA OU RASURA SERÁ CONSIDERADA COMO INDICIO DE ADULTERAÇÃO OU TENTATIVA DE FRAUDE

[Handwritten signature]

[Handwritten signature]



CARTÓRIO ACAIABA
EM BRANCO
1º TABELIONATO



CARTÓRIO ACAIABA
EM BRANCO
1º TABELIONATO

CARTÓRIO ACAIABA
EM BRANCO
1º TABELIONATO



SEGUNDA ALTERAÇÃO DO ATO CONSTITUTIVO DA EMPRESA

K L CONSTRUTORA EIRELI
CNPJ / MF Nº 27.331.448/0001-44

KARINE RODRIGUES DE LIMA, brasileira, casada em regime de comunhão parcial de bens, nascida em 15/06/1986, empresária, residente e domiciliado em Palmas .TO, na quadra 512 sul Alameda 5, s/n, Quadra q1 05;1-ote 25;Plano Diretor Sul, CEP: 77021764, Palmas .TO, portadora do cpf nº 766.844.822-53 e rg nº 1181608 ssp/to, titular da empresa K L CONSTRUTORA **EIRELI** com nome de fantasia K L **CONSTRUTORA**, com sede na QUADRA 512 SUL ALAMEDA 5, S/N, QUADRA Q1 05;LOTE 25;PLANO DIRETOR SUL, CEP: 77021764, Palmas .TO, inscrita no CNPJ sob o nº 27.331.448/0001-44, registrada na Junta Comercial do Estado do Tocantins . JUCETINS sob o NIRE 17600080255 resolve alterar seu ato constitutivo com a seguinte cláusula:

CLÁUSULA PRIMEIRA- O objeto da empresa passará a ser: CONSTRUCAO DE EDIFICIOS; CONSTRUCAO DE REDES DE ABAST. DE AGUA; CONSTR. DE COLETA DE ESGOTO; ADMINISTRACAO DE OBRAS; ALUGUEL DE MAQ. E EQUIP. PARA CONSTR. SEM OPERADOR; ALUGUEL DE MAQ. AGRIC. S OPERADOR; OBRAS DE TERRAPLANAGEM; PREPARACAO DE CANTEIRO E LIMPEZA DE TERRENO; ATIV. DE CONSULTORIA EM GESTAO EMPRESARIAL; ATIV. PAISAGISTICAS; CONSTR. DE RODOVIAS E FERROVIAS; PINTURA PARA SINALIZACAO EM PISTAS RODOV.; PINTURA PARA SINALIZACAO EM AEROPORTOS; SERV DE ORG. DE FEIRAS; SERV. DE ORG. DE CONGRESSOS; SERV. DE ORG. DE EXPOSICOES; SERV. DE ORG. DE FESTAS; MONT. DE ESTR. DE USO TEMP.; ATIV. DE SONORIZACAO; ATIV. DE ILUMINACAO; LOCACAO DE EQUIP. P ILUMINACAO DE EVENTOS; LOCACAO DE EQUIP. P GERADORES; LOC. DE AUTOMOVEIS S CONDUCTOR; DE MOTOCICLETAS; DE EMBARCACOES S. TRIPULACAO; ALUGUEL DE EQUIP. RECREATIVOS; DE EQUIP. ESPORTIVOS; PREPARACAO DE DOCUMENTOS, DE SERVICOS ESPECIALIZADOS DE APOIO ADMINISTRATIVO; SERVICIO DE TRANSPORTE DE PASSAGEIROS; LOCACAO DE AUTOMOVEIS COM MOTORISTA; LOCACAO DE PAINES ELETR. PARA PUBLICIDADE; MARKETING DIRETO; CONSULTORIA EM PUBLICIDADE; IMPRESSAO DE MAT. PARA USO PUBLICITARIO; AGENCIA DE PUBLICIDADE; SERVICOS DE ALIMENTACAO PARA EVENTOS E RECEPCAO, DE BUFE; COMERCIO VAREJISTA DE BEBIDAS; ESPECIALIZADO EM ELETRODOMESTICOS; DE EQUIPAMENTOS DE AUDIO; DE EQUIPAMENTOS DE VIDEO; DE BRINQUEDOS; DE ARTIGOS RECREATIVOS; DE ARTIGOS ESPORTIVOS; FABRICACAO DE ESTRUTURAS PREMOLDADAS DE CONCRETO ARMADO; DE ARTEFATOS DE FIBROCIMENTO PARA USO NA CONSTRUCAO; DE CIMENTO PARA USO NA CONSTRUCAO; BRITAMENTO DE PEDRA;

Karine

CERTIFICO O REGISTRO EM 17/12/2018 11:56 SOB Nº 20180451863.
PROTOCOLO: 180451863 DE 14/12/2018. CÓDIGO DE VERIFICAÇÃO:
11805290198. NIRE: 17600080255.
K L CONSTRUTORA EIRELI - ME



ERLAN SOUZA MILHOMEM
SECRETÁRIO-GERAL
PALMAS, 17/12/2018
www.simplifica.to.gov.br

[Handwritten signature]



DE ESTRUTURAS METALICAS; DE ESQUADRIAS DE METAL; DE EQUIPAMENTOS PARA SEGURANCA PESSOAL E PROFISSIONAL; DE ACESSORIOS PARA SEGURANCA PESSOAL E PROFISSIONAL; COLETA DE RES. N. PERIG. DE ORIGEM DOMESTICA POR MEIO DE LIXEIRAS; COLETA DE RES. N. PERIG. DE ORIGEM URBANA POR MEIO DE LIXEIRAS; DE ORIGEM INDUSTRIAL POR MEIO DE LIXEIRAS; DE ORIGEM DOMESTICA POR MEIO DE VEICULOS; DE ORIGEM URBANA POR MEIO DE VEICULOS; DE ORIGEM INDUSTRIAL POR MEIO DE CACAMBAS; DE ORIGEM DOMESTICA POR MEIO DE CACAMBAS; DE ORIGEM URBANA POR MEIO DE CACAMBAS; COLETA DE RESIDUOS NAO PERIGOSOS DE ORIGEM INDUSTRIAL POR MEIO DE CACAMBAS; DE RESIDUOS PERIGOSOS; MANUTENCAO DE REDES DE DISTRIBUICAO DE ENERGIA ELETRICA; CONSTR DE ESTACOES E REDES; CONST DE ESTACOES DE TELECOMUNICACOES; SERV. DE PREP. DO TERRENO DESTINADO A CONSTRUCAO; DESTINADO DE MARCACAO DOS LOCAIS PARA CONSTRUCAO; DESTINADO A PREPARACAO DE LOCAIS PARA MINERACAO; DESTINADO A REBAIXAMENTO DE LENCOIS FREATICOS; INSTALACAO DE SIST.CENTRAIS DE AR COND.; INSTALACAO DE SISTEMAS CENTRAIS DE VENTILACAO; DE SISTEMAS CENTRAIS DE REFRIGERACAO; MANUT. DE SISTEMAS CENTRAIS DE AR COND; DE SISTEMAS CENTRAIS DE VENTILACAO; DE SISTEMAS CENTRAIS DE REFRIGERACAO; INSTALACAO DE SISTEMAS DE PREV. CONTRA INCENDIO; MONTAGEM DE SISTEMAS DE EQUIP. DE ILUMINACAO EM VIAS PUBLICAS; . DE SINALIZACAO EM VIAS PUBLICAS; DE EQUIPAMENTOS DE ILUMINACAO EM PORTOS; DE SIN. EM PORTOS; DE EQUIPAMENTOS DE ILUMINACAO EM AEROPORTOS; DE EQUIPAMENTOS DE SIN. EM AEROPORTOS; INSTALACAO DE SISTEMAS DE EQUIPAMENTOS DE ILUMINACAO EM VIAS PUBLICAS; INSTALACAO DE SISTEMAS DE EQUIP.DE SIN. EM VIAS PUBLICAS; DE EQUIP. DE ILUMINACAO EM PORTOS; DE EQUIPAMENTOS DE SINALIZACAO EM PORTOS; DE EQUIPAMENTOS DE ILUMINACAO EM AEROPORTOS; DE EQUIPAMENTOS DE SINALIZACAO EM AEROPORTOS; INSTALACOES DE PORTAS; DE JANELAS; DE TETOS; DE DIVISORIAS; DE ARMARIOS EMBUTIDOS; IMPERMEABILIZACAO EM OBRAS DE ENG. CIVIL; OBRAS DE ACAB. EM GESSO; EM ESTUQUE; SERV.DE PINTURA DE EDIFICIOS; OBRAS DE ACABAMENTO DA CONSTRUCAO; MONTAGEM DE ANDAIMES; DESMONT. DE ANDAIMES; OBRAS DE ALVENARIA; SERV. DE MANUTENCAO MECANICA DE VEICULOS AUT.; DE REPARACAO MECANICA DE VEIC. AUT.; COMERCIO VAREJISTA DE PECAS NOVAS PARA VEICULOS AUTOMOTORES; DE ACESSORIOS NOVOS PARA VEICULOS AUTOMOTORES; COMERCIO ATACADISTA DE SEMENTES; DE FLORES; DE PLANTAS; DE GRAMAS; DE ARTIGOS DE ESCRITORIO DE PAPELARIA; DE EQUIPAMENTOS DE INFORMATICA; DE MAQUINAS PARA USO AGROPECUARIO; DE APARELHOS PARA USO AGROPECUARIO; DE MAQUINAS PARA TERRAPLANAGEM; DE EQUIPAMENTOS PARA TERRAPLANAGEM; DE MAQ. PARA MINERACAO; DE EQUIP. PARA MINERACAO; DE MAQ. PARA CONSTRUCAO; DE EQUIP. PARA CONSTRUCAO; DE FERRAGENS; DE FERRAMENTAS; DE MATERIAL ELETRICO; DE CIMENTO; DE VIDROS; DE ESPELHOS; DE VITRAIS; DE MATERIAIS DE CONSTRUCAO; DE LUBRIFICANTES; DE GAS LIQUEFEITO DE PETROLEO GLP; DE DEFENSIVOS AGRICOLAS; DE ADUBOS;

Kaun

CERTIFICO O REGISTRO EM 17/12/2018 11:56 SOB Nº 20180451863.
PROTOCOLO: 180451863 DE 14/12/2018. CÓDIGO DE VERIFICAÇÃO:
11805290198. NIRE: 17600080255.
K L CONSTRUTORA EIRELI - ME

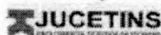

ERLAN SOUZA MILHOMEM
SECRETÁRIO-GERAL
PALMAS, 17/12/2018
www.simplifica.to.gov.br

[Handwritten signature]



DE FERTILIZANTES; DE CORRETIVOS DE SOLO; COMERCIO VAREJISTA DE PRODUTOS ALIMENTICIOS; DE PRODUTOS DE PADARIA; DE PRODUTOS DE REVENDA DE CONFEITARIA; DE TINTAS; DE MATERIAIS PARA PINTURA; DE MAT. ELETRICO; DE MATERIAIS HIDRAULICOS; DE MAT. DE CONSTRUCAO; CAL; AREIA; DE TIJOLOS; TELHAS; DE SEIXO; DE EQUIPAMENTOS DE INFORMATICA; DE CIMENTO, ACADEMIA DE GINASTICA, COM. DE EQUIPAMENTOS E PROD. ESPORTIVOS, PROMOÇÃO DE EVENTOS MUSICAIS; COMERCIO ATACADISTA DE PROD. ALIMENTÍCIOS, DE PRODUTOS DE HIGIENE, DE PROD. DE LIMPEZA, DE PROD. DE PERFUMARIA, DE HIGIENE PESSOAL , DE COSMETICOS, DE INSTR. PARA USO MÉDICO, CIRURGICO, ORTOPÉDICO E ODONTOLÓGICO, DE PRÓTESES E ARTIGOS DE ORTOPEDIA, DE ARTIGOS DO VESTUARIO E ACESSORIOS, DE PROD. ODONTOLÓGICOS, DE BOMBAS E COMPRESSORES, DE AR CONDICIONADO PARA USO DOMESTICO E COMERCIAL, REPRESENTANTE COMERCIAL E AGENTE DE COM. DE PROD. ALIMENTÍCIOS, DEPOSITO DE MERCADORIA PARA TERCEIROS, GESTÃO DE REDE DE ESGOTO, CAPTAÇÃO, TRATAMENTO E DISTR. DE ÁGUA, DISTR. DE AGUA POR CAMINHÕES E SERV. DE SUPRIMENTO DE AR CONDICIONADO, COMERCIO VAREJISTA ESPECIALIZADO DE EQUIPAMENTOS DE TELEFONIA E COMUNICAÇÃO, ALUGUEL DE PALCOS, COBERTURAS E ESTRUTURAS DE USO TEMPORÁRIO, CASAS DE FESTAS E SHOWS.

A VISTA DAS ALTERAÇÕES ORA REALIZADAS, CONSOLIDA-SE PRESENTE ATO CONSTITUTIVO:

K L CONSTRUTORA EIRELI CNPJ / MF Nº 27.331.448/0001-44, KARINE RODRIGUES DE LIMA, brasileira, casada em regime de comunhão parcial de bens, nascida em 15/06/1986, empresária, residente e domiciliado em Palmas TO, na Quadra 512 Sul, alameda 05, S/N, Lote 25 Plano Diretor Sul, CEP: 7702 1-764, portadora do CPF Nº 766.844.822-53 e RG nº 1181608 SSP/TO, Titular da empresa **K L CONSTRUTORA EIRELI** com nome de fantasia **K L CONSTRUTORA**, com sede na QUADRA 512 SUL ALAMEDA 5, S/N, QUADRA QI 05;LOTE 25;PLANO DIRETOR SUL, CEP: 77021764; Palmas TO inscrita no CNPJ sob o nº 27.33 1.448/0001-44, registrada na Junta Comercial do Estado do Tocantins JUCETINS sob o NIRE 17600080255.

DO NOME EMPRESARIAL, DA SEDE E DAS FILIAIS

CLÁUSULA PRIMEIRA. A empresa gira sob o nome empresarial **K L CONSTRUTORA EIRELI** e tem sede na QUADRA 512 SUL ALAMEDA 5, S/N, QUADRA QI 05;LOTE 25;PLANO DIRETOR SUL, CEP: 77021764, Palmas TO e usa a expressão **K L CONSTRUTORA** como nome fantasia podendo, todavia estabelecer filiais, agências ou sucursais em qualquer ponto do território nacional ou fora dele mediante alteração do ato constitutivo.

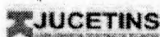

CERTIFICO O REGISTRO EM 17/12/2018 11:56 SOB Nº 20180451863.
PROTOCOLO: 180451863 DE 14/12/2018. CÓDIGO DE VERIFICAÇÃO:
11805290198. NIRE: 17600080255.
K L CONSTRUTORA EIRELI - ME

ERLAN SOUZA MILHOMEM
SECRETÁRIO-GERAL
PALMAS, 17/12/2018
www.simplifica.to.gov.br

DO OBJETO

CLÁUSULA SEGUNDA. A empresa tem o seguinte objeto: CONSTRUÇÃO DE EDIFÍCIOS; CONSTRUÇÃO DE REDES DE ABAST. DE ÁGUA; CONSTR. DE COLETA DE ESGOTO; ADMINISTRAÇÃO DE OBRAS; ALUGUEL DE MAQ. E EQUIP. PARA CONSTR. SEM OPERADOR; ALUGUEL DE MAQ. AGRIC. S OPERADOR; OBRAS DE TERRAPLANAGEM; PREPARAÇÃO DE CANTEIRO E LIMPEZA DE TERRENO; ATIV. DE CONSULTORIA EM GESTÃO EMPRESARIAL; ATIV. PAISAGÍSTICAS; CONSTR. DE RODOVIAS E FERROVIAS; PINTURA PARA SINALIZAÇÃO EM PISTAS RODOV.; PINTURA PARA SINALIZAÇÃO EM AEROPORTOS; SERV DE ORG. DE FEIRAS; SERV. DE ORG. DE CONGRESSOS; SERV. DE ORG. DE EXPOSIÇÕES; SERV. DE ORG. DE FESTAS; MONT. DE ESTR. DE USO TEMP.; ATIV. DE SONORIZAÇÃO; ATIV. DE ILUMINAÇÃO; LOCAÇÃO DE EQUIP. P ILUMINAÇÃO DE EVENTOS; LOCAÇÃO DE EQUIP. P GERADORES; LOC. DE AUTOMOVEIS S CONDUTOR; DE MOTOCICLETAS; DE EMBARCACOES S. TRIPULAÇÃO; ALUGUEL DE EQUIP. RECREATIVOS; DE EQUIP. ESPORTIVOS; PREPARAÇÃO DE DOCUMENTOS, DE SERVIÇOS ESPECIALIZADOS DE APOIO ADMINISTRATIVO; SERVIÇO DE TRANSPORTE DE PASSAGEIROS; LOCAÇÃO DE AUTOMOVEIS COM MOTORISTA; LOCAÇÃO DE PAINÉIS ELETR. PARA PUBLICIDADE; MARKETING DIRETO; CONSULTORIA EM PUBLICIDADE; IMPRESSÃO DE MAT. PARA USO PUBLICITÁRIO; AGENCIA DE PUBLICIDADE; SERVIÇOS DE ALIMENTAÇÃO PARA EVENTOS E RECEPÇÃO, DE BUFE; COMÉRCIO VAREJISTA DE BEBIDAS; ESPECIALIZADO EM ELETRODOMÉSTICOS; DE EQUIPAMENTOS DE ÁUDIO; DE EQUIPAMENTOS DE VÍDEO; DE BRINQUEDOS; DE ARTIGOS RECREATIVOS; DE ARTIGOS ESPORTIVOS; FABRICAÇÃO DE ESTRUTURAS PREMOLDADAS DE CONCRETO ARMADO; DE ARTEFATOS DE FIBROCIMENTO PARA USO NA CONSTRUÇÃO; DE CIMENTO PARA USO NA CONSTRUÇÃO; BRITAMENTO DE PEDRA; DE ESTRUTURAS METÁLICAS; DE ESQUADRIAS DE METAL; DE EQUIPAMENTOS PARA SEGURANÇA PESSOAL E PROFISSIONAL; DE ACESSÓRIOS PARA SEGURANÇA PESSOAL E PROFISSIONAL; COLETA DE RES. N. PERIG. DE ORIGEM DOMÉSTICA POR MEIO DE LIXEIRAS; COLETA DE RES. N. PERIG. DE ORIGEM URBANA POR MEIO DE LIXEIRAS; DE ORIGEM INDUSTRIAL POR MEIO DE LIXEIRAS; DE ORIGEM DOMÉSTICA POR MEIO DE VEÍCULOS; DE ORIGEM URBANA POR MEIO DE VEÍCULOS; DE ORIGEM INDUSTRIAL POR MEIO DE CACAMBAS; DE ORIGEM DOMÉSTICA POR MEIO DE CACAMBAS; DE ORIGEM URBANA POR MEIO DE CACAMBAS; COLETA DE RESÍDUOS NÃO PERIGOSOS DE ORIGEM INDUSTRIAL POR MEIO DE CACAMBAS; DE RESÍDUOS PERIGOSOS; MANUTENÇÃO DE REDES DE DISTRIBUIÇÃO DE ENERGIA ELÉTRICA; CONSTR DE ESTACOES E REDES; CONST DE ESTACOES DE TELECOMUNICAÇÕES; SERV. DE PREP. DO TERRENO DESTINADO A CONSTRUÇÃO; DESTINADO DE MARCAÇÃO DOS LOCAIS PARA CONSTRUÇÃO; DESTINADO A PREPARAÇÃO DE LOCAIS PARA MINERAÇÃO; DESTINADO A REBAIXAMENTO DE LENÇÓIS FREÁTICOS; INSTALAÇÃO DE SIST.CENTRAIS DE AR COND.; INSTALAÇÃO DE SISTEMAS CENTRAIS DE VENTILAÇÃO; DE SISTEMAS CENTRAIS DE REFRIGERAÇÃO; MANUT. DE SISTEMAS CENTRAIS DE AR COND; DE SISTEMAS CENTRAIS DE VENTILAÇÃO; DE SISTEMAS CENTRAIS DE REFRIGERAÇÃO; INSTALAÇÃO DE SISTEMAS DE PREV. CONTRA INCENDIO;

Kaume

CERTIFICO O REGISTRO EM 17/12/2018 11:56 SOB Nº 20180451863.
PROTOCOLO: 180451863 DE 14/12/2018. CÓDIGO DE VERIFICAÇÃO:
11805290198. NIRE: 17600080255.
K L CONSTRUTORA EIRELI - ME

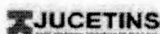

ERLAN SOUZA MILHOMEM
SECRETÁRIO-GERAL
PALMAS, 17/12/2018
www.simplifica.to.gov.br





MONTAGEM DE SISTEMAS DE EQUIP. DE ILUMINACAO EM VIAS PUBLICAS; . DE SINALIZACAO EM VIAS PUBLICAS; DE EQUIPAMENTOS DE ILUMINACAO EM PORTOS; DE SIN. EM PORTOS; DE EQUIPAMENTOS DE ILUMINACAO EM AEROPORTOS; DE EQUIPAMENTOS DE SIN. EM AEROPORTOS; INSTALACAO DE SISTEMAS DE EQUIPAMENTOS DE ILUMINACAO EM VIAS PUBLICAS; INSTALACAO DE SISTEMAS DE EQUIP.DE SIN. EM VIAS PUBLICAS; DE EQUIP. DE ILUMINACAO EM PORTOS; DE EQUIPAMENTOS DE SINALIZACAO EM PORTOS; DE EQUIPAMENTOS DE ILUMINACAO EM AEROPORTOS; DE EQUIPAMENTOS DE SINALIZACAO EM AEROPORTOS; INSTALACOES DE PORTAS; DE JANELAS; DE TETOS; DE DIVISORIAS; DE ARMARIOS EMBUTIDOS; IMPERMEABILIZACAO EM OBRAS DE ENG. CIVIL; OBRAS DE ACAB. EM GESSO; EM ESTUQUE; SERV.DE PINTURA DE EDIFICIOS; OBRAS DE ACABAMENTO DA CONSTRUCAO; MONTAGEM DE ANDAIMES; DESMONT. DE ANDAIMES; OBRAS DE ALVENARIA; SERV. DE MANUTENCAO MECANICA DE VEICULOS AUT.; DE REPARACAO MECANICA DE VEIC. AUT.; COMERCIO VAREJISTA DE PECAS NOVAS PARA VEICULOS AUTOMOTORES; DE ACESSORIOS NOVOS PARA VEICULOS AUTOMOTORES; COMERCIO ATACADISTA DE SEMENTES; DE FLORES; DE PLANTAS; DE GRAMAS; DE ARTIGOS DE ESCRITORIO DE PAPELARIA; DE EQUIPAMENTOS DE INFORMATICA; DE MAQUINAS PARA USO AGROPECUARIO; DE APARELHOS PARA USO AGROPECUARIO; DE MAQUINAS PARA TERRAPLANAGEM; DE EQUIPAMENTOS PARA TERRAPLANAGEM; DE MAQ. PARA MINERACAO; DE EQUIP. PARA MINERACAO; DE MAQ. PARA CONSTRUCAO; DE EQUIP. PARA CONSTRUCAO; DE FERRAGENS; DE FERRAMENTAS; DE MATERIAL ELETRICO; DE CIMENTO; DE VIDROS; DE ESPELHOS; DE VITRAIS; DE MATERIAIS DE CONSTRUCAO; DE LUBRIFICANTES; DE GAS LIQUEFEITO DE PETROLEO GLP; DE DEFENSIVOS AGRICOLAS; DE ADUBOS; DE FERTILIZANTES; DE CORRETIVOS DE SOLO; COMERCIO VAREJISTA DE PRODUTOS ALIMENTICIOS; DE PRODUTOS DE PADARIA; DE PRODUTOS DE REVENDA DE CONFEITARIA; DE TINTAS; DE MATERIAIS PARA PINTURA; DE MAT. ELETRICO; DE MATERIAIS HIDRAULICOS; DE MAT. DE CONSTRUCAO; CAL; AREIA; DE TIJOLOS; TELHAS; DE SEIXO; DE EQUIPAMENTOS DE INFORMATICA; DE CIMENTO, ACADEMIA DE GINASTICA, COM. DE EQUIPAMENTOS E PROD. ESPORTIVOS, PROMOÇÃO DE EVENTOS MUSICAIS; COMERCIO ATACADISTA DE PROD. ALIMENTÍCIOS, DE PRODUTOS DE HIGIENE, DE PROD. DE LIMPEZA, DE PROD. DE PERFUMARIA, DE HIGIENE PESSOAL., DE COSMETICOS, DE INSTR. PARA USO MÉDICO, CIRURGICO, ORTOPÉDICO E ODONTOLÓGICO, DE PRÓTESES E ARTIGOS DE ORTOPEDIA, DE ARTIGOS DO VESTUARIO E ACESSORIOS, DE PROD. ODONTOLOGICOS, DE BOMBAS E COMPRESSORES, DE AR CONDICIONADO PARA USO DOMESTICO E COMERCIAL, REPRESENTANTE COMERCIAL E AGENTE DE COM. DE PROD. ALIMENTÍCIOS, DEPOSITO DE MERCADORIA PARA TERCEIROS, GESTÃO DE REDE DE ESGOTO, CAPTAÇÃO, TRATAMENTO E DISTR. DE ÁGUA, DISTR. DE AGUA POR CAMINHÕES E SERV. DE SUPRIMENTO DE AR CONDICIONADO, COMERCIO VAREJISTA ESPECIALIZADO DE EQUIPAMENTOS DE TELEFONIA E COMUNICAÇÃO, ALUGUEL DE PALCOS, COBERTURAS E ESTRUTURAS DE USO TEMPORÁRIO, CASAS DE FESTAS E SHOWS.

Kauna

CERTIFICO O REGISTRO EM 17/12/2018 11:56 SOB Nº 20180451863.
PROTOCOLO: 180451863 DE 14/12/2018. CÓDIGO DE VERIFICAÇÃO:
11805290198. NIRE: 17600080255.
K L CONSTRUTORA EIRELI - ME

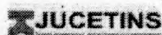

ERLAN SOUZA MILHOMEM
SECRETÁRIO-GERAL
PALMAS, 17/12/2018
www.simplifica.to.gov.br

[Handwritten signature]



DO PRAZO DE DURAÇÃO

CLÁUSULA TERCEIRA. A empresa iniciou suas atividades na data de 16/03/2017 e seu prazo de duração é indeterminado.

DO CAPITAL

CLÁUSULA QUARTA. O capital é de R\$ 1.500.000,00 (um milhão e quinhentos mil reais) totalmente integralizado em moeda corrente nacional.

DA ADMINISTRAÇÃO

CLÁUSULA QUINTA. A administração da empresa é exercida isoladamente por seu titular **KARINE RODRIGUES DE LIMA** , que ficará incumbido de exercer todos os atos pertinentes e necessários ao exercício das atividades ora assumidas, bem como, de representá-la judicial e extra-judicialmente, ativa e passivamente perante todas as repartições e instituições financeiras, vedado, no entanto, o uso do nome empresarial em atividades estranhas ao interesse social.

DO EXERCÍCIO SOCIAL, BALANÇO PATRIMONIAL DOS LUCROS E PERDAS

CLÁUSULA SEXTA. Ao término de cada exercício social, em 31 de dezembro, o administrador procederá à elaboração do inventário, do balanço patrimonial e do balanço de resultado econômico, cabendo-lhe os lucros ou suportando os prejuízos apurados.

CLÁUSULA SETIMA. O titular **KARINE RODRIGUES DE LIMA** declara, sob as penas da Lei, não possuir ou ter sob sua titularidade, nenhuma outra empresa nos moldes de EIRELI, em qualquer parte do território nacional.

DO DESIMPEDIMENTO

CLÁUSULA OITAVA. A administradora **KARINE RODRIGUES DE LIMA** declara, sob as penas da lei, não estar impedida de exercer a administração da empresa, por lei especial ou em virtude de condenação criminal ou por se encontrar sob os efeitos dela, a pena que vede, ainda que temporariamente, o acesso a cargos públicos, ou por crime falimentar, de prevaricação, peita ou suborno, concussão peculato, ou contra a economia popular, contra o sistema financeiro nacional, contra normas de defesa da concorrência, contra as relações de consumo, fé pública ou à propriedade.

CERTIFICO O REGISTRO EM 17/12/2018 11:56 SOB Nº 20180451863.
PROTOCOLO: 180451863 DE 14/12/2018. CÓDIGO DE VERIFICAÇÃO:
11805290198. NIRE: 17600080255.
K L CONSTRUTORA EIRELI - ME



ERLAN SOUZA MILHOMEM
SECRETÁRIO-GERAL
PALMAS, 17/12/2018
www.simplifica.to.gov.br



Palmas-TO, 13 de dezembro de 2018.

Karine Rodrigues de Lima

KARINE RODRIGUES DE LIMA

Titular/Administrador



1º TABELIONATO DE NOTAS
 BEL. EMANUEL ACAIABA REIS DE SOUSA - Tabelião
 AV. JK - ACSV/NE 12 (106 N). LOTE 06 (19) - CEP 77.006-941 - PALMAS - TO - FONE (63) 3215.4376

Selo nº 126433AAA916659-JKC
 Autenticidade: <http://corregedoria.tjto.jus.br/index.php/selodigital>
 Reconheço por Semelhança a assinatura indicada de **KARINE RODRIGUES DE LIMA**. Dou Fé. *0011*. Palmas-TO, 13 de dezembro de 2018. Custas: R\$1,25, FUNCIVIL: R\$0,50, T.F.J: R\$0,25, ISS: R\$0,00. Anady. Mota de Sousa e Souza - liscrivente.

[Handwritten signature]

VÁLIDO EM TODO TERRITÓRIO NACIONAL
 QUALQUER IMITADA OU FALSURA SERÁ CONSIDERADO COMO INDÍCIO DE ADULTERAÇÃO OU TENTATIVA DE FRAUDE

CERTIFICO O REGISTRO EM 17/12/2018 11:56 SOB N° 20180451863.
 PROTOCOLO: 180451863 DE 14/12/2018. CÓDIGO DE VERIFICAÇÃO:
 11805290198. NIRE: 17600080255.
 K L CONSTRUTORA EIRELI - ME

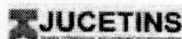

ERLAN SOUZA MILHOMEM
 SECRETÁRIO-GERAL
 PALMAS, 17/12/2018
www.simplifica.to.gov.br

[Handwritten signature]

TABELIONATO
1º
DE NOTAS
ACAIABA

TABELIONATO
1º
DE NOTAS
ACAIABA

REPÚBLICA FEDERATIVA DO BRASIL
MINISTÉRIO DAS CIDADES
DEPARTAMENTO NACIONAL DE TRÂNSITO
CARTEIRA NACIONAL DE HABILITAÇÃO

NOME: KARINE RODRIGUES DE LIMA

DOC. IDENTIDADE / OFIC. EMISSORAL: 1181608 3SE TO

CPF: 766.844.822-53 DATA NASCIMENTO: 15/06/1986

FILIAÇÃO: JOSE AFONSO DE LIMA
SOBRINHO
ELIS JANE RODRIGUES DE LIMA

PERMISSÃO: ACC: CAT. HAB: AB

Nº REGISTRO: 05460695402 VALIDADE: 15/02/2022 Nº HABILITAÇÃO: 03/04/2012

VÁLIDA EM TODO O TERRITÓRIO NACIONAL
1413208711

OCORRIDO PLASTIFICAR
1413208711

OBSERVAÇÕES:
sem observações.

Karine Rodrigues de Lima
ASSINATURA DO PORTADOR

LOCAL: PALMAS, TO DATA DE EMISSÃO: 23/02/2017

69579326869
TO023361497

ASSINATURA DO EMISSOR

TOCANTINS

TABELIONATO
1º
DE NOTAS
ACAIABA

TABELIONATO
1º
DE NOTAS
ACAIABA

1º TABELIONATO DE NOTAS
BEL. EMANUEL ACAIABA REIS DE SOUSA - Tabelião
AV. JK - ACSV-NE 12 (1106 N), LOTE 06 (19) - PALMAS - TO - FONE: (63) 3215.4376
Consulte o selo: www.tjto.jus.br

Selo nº 126433AAB300500-UAV

Autentico a presente fotocopia conforme o original que me foi apresentado. Dou fé *1013*Palmas, 13 de maio de 2020 Custas: R\$2,53, TFJ: R\$0,71, FUNCIVIL: R\$0,50, ISS: R\$0,13 - Rosely Costa e Souza - Escrevente

Rosely

VÁLIDO EM TODO TERRITÓRIO NACIONAL
QUALQUER EMENDA OU RASURA SERÁ CONSIDERADO COMO INDÍCIO DE ADULTERAÇÃO OU TENTATIVA DE FRAUDE

TABELIONATO
1º
DE NOTAS
ACAIABA

1º TABELIONATO DE NOTAS
BEL. EMANUEL ACAIABA REIS DE SOUSA - Tabelião
AV. JK - ACSV-NE 12 (1106 N), LOTE 06 (19) - PALMAS - TO - FONE: (63) 3215.4376
Consulte o selo: www.tjto.jus.br

Selo nº 126433AAB369626-KEP

Autentico a presente fotocopia conforme o documento que me foi apresentado. Dou fé *1047*Palmas, 24 de agosto de 2020. Custas: R\$2,53, TFJ: R\$0,71, FUNCIVIL: R\$0,50, ISS: R\$0,13 - Valdenice Alves Guedes - Escrevente.

Valdenice

VÁLIDO EM TODO TERRITÓRIO NACIONAL
QUALQUER EMENDA OU RASURA SERÁ CONSIDERADO COMO INDÍCIO DE ADULTERAÇÃO OU TENTATIVA DE FRAUDE

[Handwritten signature]

[Handwritten signature]



CARTÓRIO ACAIABA
EM BRANCO
1º TABELIONATO



CARTÓRIO ACAIABA
EM BRANCO
1º TABELIONATO



KL Construtora

CNPJ: 27.331.448/0001-44

**AO MUSEU PARAENSE EMÍLIO GOELDI
COMISSÃO PERMANENTE DE LICITAÇÃO - CPL
Processo Administrativo nº 01205.000245/2020-55
TOMADA DE PREÇOS Nº 01/2020**

DECLARAÇÃO DE ELABORAÇÃO DE PROPOSTA INDEPENDENTE

K L CONSTRUTORA EIRELI - ME, inscrita no CNPJ: 27.331.448/0001-44, com sede à Q. 512 SUL, ALAMEDA 05, LOTE 25, PLANO DIRETOR SUL – PALMAS/TO, através de sua representante, a Sra. Karine Rodrigues de Lima, portadora da Carteira de Identidade nº 1181608 SSP/TO, CPF nº 766.844.822-53, **para fins do disposto no Edital da Tomada de Preços nº 01/2020 declara, sob as penas da lei, em especial o art. 299 do Código Penal Brasileiro, que:**

(a) a proposta apresentada para participar da licitação em epígrafe, foi elaborada de maneira independente pela

empresa K L CONSTRUTORA EIRELI, e o conteúdo da proposta não foi, no todo ou em parte, direta ou indiretamente, informado, discutido ou recebido de qualquer outro participante potencial ou de fato da licitação em epígrafe, por qualquer meio ou por qualquer pessoa;

(b) a intenção de apresentar a proposta elaborada para participar da **Tomada de Preços nº. 01/2020** não foi informada, discutida ou recebida de qualquer outro participante potencial ou de fato da licitação em epígrafe, por qualquer meio ou por qualquer pessoa;

(c) que não tentou, por qualquer meio ou por qualquer pessoa, influir na decisão de qualquer outro participante potencial ou de fato da licitação em epígrafe quanto a participar ou não da referida licitação;

(d) que o conteúdo da proposta apresentada para participar da licitação em epígrafe não será, no todo ou em parte, direta ou indiretamente, comunicado ou discutido com qualquer outro participante potencial ou de fato da licitação em epígrafe antes da adjudicação do objeto da referida licitação;

(e) que o conteúdo da proposta apresentada para participar da licitação em epígrafe não foi, no todo ou em parte, direta ou indiretamente, informado, discutido ou recebido de qualquer integrante do Museu Paraense Emílio Goeldi antes da abertura oficial das propostas; e

(f) que está plenamente ciente do teor e da extensão desta declaração e que detém plenos poderes e informações para firmá-la.

Palmas - TO, 17 de setembro de 2020.

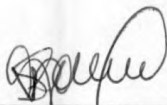

**K L CONSTRUTORA EIRELI - ME
CNPJ nº 27.331.448/0001-44
Karine Rodrigues de Lima
Proprietária**



27.331.448/0001-44
K L CONSTRUTORA EIRELI - ME
Q. 512 SUL, ALAMEDA 5, QUADRA QI 05
LOTE 25 - PLANO DIRETOR SUL
CEP: 77.021-764 - PALMAS - TO



KL Construtora

CNPJ: 27.331.448/0001-44

**MUSEU PARAENSE EMÍLIO GOELDI
COMISSÃO PERMANENTE DE LICITAÇÃO - CPL
Processo Administrativo nº 01205.000245/2020-55
TOMADA DE PREÇOS Nº 01/2020**

**DECLARAÇÃO DE INEXISTÊNCIA DE FATO SUPERVENIENTE IMPEDITIVO DA
HABILITAÇÃO**

A empresa K L CONSTRUTORA EIRELI - ME, inscrita no CNPJ: 27.331.448/0001-44, com sede à Q. 512 SUL, ALAMEDA 05, LOTE 25, PLANO DIRETOR SUL – PALMAS/TO, através de sua representante, a Sra. Karine Rodrigues de Lima, portadora da Carteira de Identidade nº 1181608 SSP/TO, CPF nº 766.844.822-53), declara, sob as penas da lei, que até a presente data inexistem fatos impeditivos para sua habilitação no presente **procedimento licitatório TOMADA DE PREÇOS nº 01/2020**, ciente da obrigatoriedade de declarar ocorrências posteriores.

Palmas - TO, 17 de setembro de 2020.

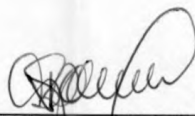

**K L CONSTRUTORA EIRELI - ME
CNPJ nº 27.331.448/0001-44
Karine Rodrigues de Lima
Proprietária**

27.331.448/0001-44
K L CONSTRUTORA EIRELI - ME
Q. 512 SUL, ALAMEDA 5, QUADRA QI 05
LOTE 25 - PLANO DIRETOR SUL
CEP: 77.021-764 - PALMAS - TO



27.333.448/0001-44
K I CONSTRUTORA EIRELI - ME
C 212 SUL ALAMEDA 2 QUADRA Q1 08
LOTE 52 - PLANO DIRETOR SUL
CEP: 33.021-004 - PALMAS - TO



MUSEU PARAENSE EMÍLIO GOELDI
COMISSÃO PERMANENTE DE LICITAÇÃO - CPL
Processo Administrativo nº 01205.000245/2020-55
TOMADA DE PREÇOS Nº 01/2020

DECLARAÇÃO DE MICROEMPRESA E EMPRESA DE PEQUENO PORTE

A empresa **K L CONSTRUTORA EIRELI - ME**, inscrita no CNPJ: **27.331.448/0001-44**, com sede à Q. 512 SUL, ALAMEDA 05, LOTE 25, PLANO DIRETOR SUL – PALMAS/TO, através de sua representante, a Sra. Karine Rodrigues de Lima, portadora da Carteira de Identidade nº 1181608 SSP/TO, CPF nº 766.844.822-53, para os fins de **participação na TOMADA DE PREÇOS nº 01/2020, DECLARA expressamente, sob as penas da Lei, que:**

Cumpre os requisitos estabelecidos no Art. 3º da Lei Complementar nº. 123, de 14 de dezembro de 2006, alterada pela Lei nº. 11.488, de 15 de junho de 2007, em seu Art. 34, que essa Empresa está apta a usufruir do tratamento favorecido estabelecido nos artigos 42 ao 49 da referida Lei Complementar.

Palmas - TO, 17 de setembro de 2020.



K L CONSTRUTORA EIRELI - ME
CNPJ nº 27.331.448/0001-44
Karine Rodrigues de Lima
RG: 1181608 SSP/TO
Proprietária

27.331.448/0001-44
K L CONSTRUTORA EIRELI - ME
Q. 512 SUL, ALAMEDA 5, QUADRA QI 05
LOTE 25 - PLANO DIRETOR SUL
L CEP: 77.021-764 - PALMAS - TO

